ANDHRA BHOOMI
SECUNDERABAD
ANDHRA PRADESH
Phone: Editorial — 74003
Office — 72244
LARGEST CIRCULATED TELUGU DAILY PUBLISHED FROM THE CAPITAL

ఆంధ్రభూమి

ఎడిటర్ : గోరాశాస్త్రి

ఆంధ్రభూమి చందా రేట్లు

	నేరుగా ద్వారా	పోస్టు ద్వారా	విమానం ద్వారా
సంవత్సరానికి	30.60	30.00	38.00
అర్ధ సంవత్సరానికి	15.30	16.00	20.00
మూడు నెలలకు	7.65	8.50	10.50
ఒక నెలకు	2.55	—	—

ఆంధ్రభూమి ప్రకటన రేట్లు

స్టాండర్డ్ 99 అం: వరకు కాలం	అం: 18	4.00
కంట్రాక్ట్ 100 అం: 12 నెలలకు	—	3.00
కంపెనీ, సంస్థలు, కోరు నోటీసులు	—	6.00
కంపెనీ అడ్మినిస్ట్రేషన్లు	—	4.00

వివరాలకు
అడ్వర్టయిజ్‌మెంట్ మేనేజర్
'ఆంధ్రభూమి'
సికింద్రాబాద్ (ఆం. ప్ర.)

Regd. No.

సంపుటి 6 : సంచిక 48 ★ సికింద్రాబాద్ 19-11-1965 శుక్రవారం ★ 6 పేజీలు: 7 పైసలు

జైసాల్మర్ ప్రాంత సంఘర్షణలో 30 మంది పాక్ సైనికుల మృతి

ఆయుధాలతో సహా 8 మంది శత్రువులు మన బలాల స్వాధీనం

నఫార్ చంద్రపూర్ పై తూర్పు పాకిస్తాన్ సేనల కాల్పులు

కలకత్తా నవంబర్ 18 (పిటిఐ)

బాడియా జిల్లాలోని నఫార్ చంద్రపూర్ కణవరంగానే ప్రాంతంలో తూర్పు పాకిస్తాన్ రైఫిల్ దళం విచ్చలవిడ్కారంగా కాల్పులు జరిపినట్టు పోలీసవర్గాలవారు చెప్పారు. అయితే ఇరువైపు ప్రాణనష్టం ఏమీ సంభవించలేదు.

ఇరవై రోజుగు పరగణా జిల్లాలోని మనియాపరా గ్రామంపై కూడా తూర్పు పాకిస్తాన్ రైఫిల్ దళం కాల్పులు జరిపింది. ఈ కాల్పులలో ఒకరు గాయపడ్డారు. ఆ వ్యక్తిని ఆసుపత్రిలో చేర్చారు.

భారత, పాకిస్తాన్‌లకు స్విస్ ఆయుధాల సరఫరా నిలిపివేత

బెర్న్ ప్రభుత్వం ధ్రువీకరణ

బెర్న్, నవంబర్ 18 (రాయిటర్)

భారత, పాకిస్తాన్‌ల మధ్య సంఘర్షణ సంభవించిన పరిణామంగా ఆ ఇరు దేశాలకూ ఆయుధాల సరఫరా నిలిపివేసినట్టు స్విట్జర్లాండ్ ప్రభుత్వం నిన్న ధ్రువీకరించింది.

ఈ దేశాల మధ్య సంఘర్షణ సంభవించిన ఆ దేశాలకు ఆయుధసరఫరా నిలిపివేయడం తమ విధానమే కాబట్టి భారత పాకిస్తాన్‌ల విషయంలో కూడా ఆ విధానాన్నే అనుసరించామని తప్ప ప్రత్యేకంగా తర్వ ఏదీ గైకొనలేదని ఆ ప్రభుత్వం తన ప్రకటనలో వివరించింది.

లాహోర్, సియాల్‌కోట, జమ్మూ, కాశ్మీర్ రంగాలలో పాకిస్తానీయుల కాల్పులు

న్యూఢిల్లీ, నవంబర్ 18 (పి. టి. ఐ)

రాజస్థాన్‌లో జైసాల్మర్ సరిహద్దులలోని సాహెబ్‌వాలా ప్రాంతంలో అక్రమంగా ప్రవేశించిన పాకిస్తాని దుండగులను తరిమివేస్తున్న సందర్భంలో జరిగిన సంఘర్షణలో 30 మంది పాకిస్తానీ సైనికులు మరణించారు.

ఈ నెల 16వ తేదీన జరిగిన ఈ సంఘర్షణలో మరి ఎనిమిదిమంది పాకిస్తానీ సైనికులు గాయపడ్డారు.

ఈ సంఘర్షణలో మన గస్తీదళంలో ముగ్గురు మరణించారని నలుగురు గాయపడ్డారని నేడు ఇక్కడకు అందిన వార్తలు తెలిపాయి.

16 హండ్రడ్ వెయిట్ల బరువుగల ఫిరంగి ఐదు తేలికరకం మరతుపాకులు, పెక్కు రైఫిళ్ళు పెద్ద యెత్తున మందుగుండు సామగ్రికూడా మన బలాలు వశపరచుకొన్నాయి.

సాహెబ్‌వాలా ప్రాంతంలో నిన్న ఉదయం ఒక పాకిస్తానీ విమానం విహరించింది. గోధూరుకుఆగ్నేయ దిశలో ఈ మన స్థావరంపై మరొ పాకిస్తానీ విమానం విహరించింది.

లాహోర్, సియాల్‌కోట, జమ్మూ కాశ్మీర్ రంగాలలో కూడా పోరాట విరమణను పాకిస్తాన్ ఉల్లంఘిస్తూనే ఉన్నట్టు వార్తలు తేలాయి.

లాహోర్ రంగంలో పాకిస్తాన్ తన సైనికుల కదలికలను కమాండోలను తరిమివేయడానికి యత్నిస్తున్నది బుర్కి, ఖేమ్‌కరన్ ప్రాంతాలలో ఈనెల 14-16వ తేదీన పాకిస్తాన్ సైనికులు రెండుసార్లు కాల్పులు జరిపారు.

సియాల్‌కోట రంగంలో పగోవాల్‌కు ఆగ్నేయంగాగల మన స్థావరంపై పాకిస్తాన్ సైనికులు మధ్యరకం మరతుపాకులతో కాల్పులు జరిపారు.

జమ్మూ కాశ్మీర్‌లోని కార్గిల్ పూంచ్, మెంధార్, గుల్మార్గ్ ప్రాంతాలలో మన స్థావరాలపై ఈనెల 15, 16వ తేదీలలో పాకిస్తాన్ సైనికులు కాల్పులు కొనసాగించారు.

కాశ్మీరులోగంలో జమ్మూ పరిసరాలలోనూ నలుగురు పాకిస్తాన్ సైనికులు మన భూభాగంలోకి చొచ్చుకువచ్చారు. మన సైనికులు ఎదురుగా వారిలో ఒకరు మరణించారు.

గురాయిస్, యూరి జమ్మూ ప్రాంతాలలో కూడా పాకిస్తానీలు తమ రక్షణ స్థావరాలు కట్టుదిట్టం చేసుకుంటున్నట్టు వార్తలు వచ్చాయి.

సహాయంపై ఒప్పందాలు కుదుర్చుకోవడంలో ఇతర దేశాల జాప్యం

లోక్‌సభలో మంత్రి ప్రకటన

న్యూఢిల్లీ, నవంబర్ 18 (పి.టిఐ)

మనకు సహాయం అందజేయగలమని వాగ్దానాలు చేసిన దేశాలు దానిపై ఒప్పందాలు కుదుర్చుకోవడంలో "జాప్యం" చేస్తున్నాయనేమాట నిజమేనని ఆర్థిక శాఖ స్టేట్ మంత్రి శ్రీ వి ఆర్ భగత్ నేడు లోక్‌సభలో అన్నారు.

ఒక్క అమెరికా తప్ప ఈ జాప్యానికి మరే దేశమూ కారణాలు చెప్పలేదనీ అయితే ఈ కారణాలు "రాజకీయపరమైనవి"గా పేర్కొనివున్నాయనీ శ్రీ సి సుబ్రహ్మణ్యం (పిఠాపురం) అడిగిన ప్రశ్నకు సమాధానమిస్తూ ఆయన చెప్పారు.

మానవ విధానం ప్రకారం తాము ఆర్థిక సహాయం అందజేసేముందు కాంగ్రెస్ సభ్యులతో సంప్రతించవలసి ఉన్నదని అమెరికా తెలిపినట్టు ఆయన చెప్పారు.

సహాయకప్రణాళిక వాగ్దానంచేసిన మేరకు ఈ సంవత్సరం అందజేయవలసిన డబ్బు సహాయంపై అమెరికా పార్లమెంట్ సభ్యులు జాన్సన్, కెనడాలోలాగు మనకు ఒప్పందం కుదుర్చుకోవడంలో లేక ఆ ఒప్పందాల కార్యక్రమాలను ఆమోదించడంలో గానీ రెండు విధాలలో జాప్యం జరిగినదక్క ఆయన అన్నారు.

భారత ఆర్థిక ప్రభుత్వాలు కుదుర్చుకోవలసిన ఒప్పందంపై ఇరువైపుల ప్రతినిధుల మధ్య ఈ నెల 16వ తేదీన చర్చలు ప్రారంభమైనాయనీ అవి భవిష్యత్తులోనే మ్యాన్‌ధిల్లీలో ఈ ఒప్పందంపై సంతకాలు జరుగగలవనీ భావిస్తున్నామనీ ఆయన చెప్పారు.

కాంగోలో మిళ్రీమ ప్రభుత్వం ఏర్పాటుకు కింటా యత్నం

లోక్‌సభలో మంత్రి ప్రకటన

న్యూఢిల్లీ, నవంబర్ 18 (పి.టిఐ)

కాంగో అధ్యక్షుడు జోసెఫ్ కసావుబూ విజ్ఞప్తి ప్రకారంగా కొలిమిళ్రీమ సంప్రతివర్గాన్ని ఏర్పాటు చేయడానికి సంప్రదాయం అవిశ్వాసతీర్మానానికి గురైన రాజీనామా చేసిన ప్రధాని కింటా విజ్ఞప్తి చేశారు.

కింటా వాయుకళ్ళాన్ని ఏర్పరచి ప్రభుత్వంలో తమపార్టీ పాల్గొనబోదని బోంబే తెలిపారు.

కింటా నాయకత్వాన మంత్రివర్గ జాబితా ఆదివారం ఏర్పరచబడుతుందని తెలుస్తున్నది.

ఉమ్మడి ఆంధ్ర విద్యార్థుల సంఘపక్షాన, ఎ పి యెలుటపై నవంబర్ 16వ తేదీ నాడు రాష్ట్రపతిని కలుసుకొన్నప్పటి దృశ్యం చిత్రంలో (కుడి చివర) రష్యా రాయబారి పెనెరికోల్ ఉన్నారు.

యంత్ర పరికరాలు, విడిభాగాల సరఫరాకు రష్యా రుణసౌకర్యం

సోవియట్ పర్యటననుండి తిరిగివచ్చిన టి. టి. కె ప్రకటన: ఇతోధిక సహాయం లభించగలదని సూచన

న్యూఢిల్లీ, నవంబర్ 18 (యు ఎస్. ఐ-పి టి.ఐ)

సోవియట్ సహకారంతో నిర్మిస్తున్న ఫ్యాక్టరీలకు కావలసిన యంత్రాలను, విడిభాగాలను రష్యానుండి దిగుమతి చేసుకోవడానికి సోవియట్ యూనియన్ రుణ సౌకర్యం కలిగిస్తుందని కేంద్ర ఆర్థికమంత్రి శ్రీ టి. టి. కృష్ణమాచారి నేడిక్కడ వెల్లడించారు.

సోవియట్ యూనియన్‌లో భారం రోజులు పర్యటించి నేడు ఇక్కడకు తిరిగివచ్చిన శ్రీ కృష్ణమాచారి పాలం విమానాశ్రయంలో పత్రికా ప్రతినిధులతో మాట్లాడుతూ పై విషయం చెప్పారు. మన దేశంలో అత్యవసర పరిస్థితి దృష్ట్యా సోవియట్ సహాయం హెచ్చింపు విషయంపై ఆయన సోవియట్ వాయుకులతో చర్చలు జరిపారు.

మూడు కొత్త ఫ్యాక్టరీలకు అదనపు సహాయం అందచేయడానికి కూడా సోవియట్ యూనియన్ వాగ్దానం చేసినదని ఆర్థిక మంత్రి చెప్పారు. ఇనుము లక్ష టన్నుల ఉత్పాదకశక్తిగల కూడిన అల్యూమినియంఫ్యాక్టరీ, భారీమిశ్రమ ఉక్కు ఫ్యాక్టరీ విద్యుచ్ఛక్తి పరికరాల కర్మాగారం

ఆర్థిక సమస్యలపై సోవియట్ వాయుకులతో "అరమరికలు లేకుండా" చర్చలు జరిపామని ఆర్థిక మంత్రి అన్నారు. కాశ్మీర్ సమస్యపై సోవియట్ వాయుకులతో చర్చలు జరిపారా అని విశ్లేషించగా తమ చర్చలు ఆర్థిక విషయాలకు మాత్రమే పరిమితమైనవని శ్రీ కృష్ణమాచారి జవాబు చెప్పారు.

కాశ్మీరు విషయంలో సోవియట్ పైకి ఖచ్చితంగాను, దృఢంగాను ఉండనే ఆయన అన్నారు.

పాకిస్తాన్ విదేశాంగమంత్రి జుల్ఫీ ఎ. భుట్టో సోవియట్ ప్రభుత్వానికి రాసిన లేఖను చదవాలా అన్న ప్రశ్నకు, ఆ లేఖ గురించి విన్నామనిమాత్రం శ్రీ కృష్ణమాచారి జవాబు చెప్పారు.

నాలుగవ ప్రణాళికకు సోవియట్ సహాయంగురించి మాట్లాడుతూ సోవియట్ యూనియన్ వెంటనే అత్యంత స్నేహపూర్వకంగా ఉంటుందనీ అనేక సహాయం చేయడమే ఆ అభిమతమనీ చెప్పారు.

సోవియట్ రుణాలను తిరిగి చెల్లించడానికి నిర్దేశించిన 12 సంవత్సరాల గడువును 20 సంవత్సరాలకు పొడిగించే విషయంపై చర్చలు జరిపారా అన్న ప్రశ్నకు, ఈ అంశంపై చర్చలు జరపలేదనీ ఇప్పుడు కూడా మరికొన్ని పరిశీలనలపై రుణాలు పొందాలని భావిస్తున్నామనీ చెప్పారు.

నాలుగవ ప్రణాళికకు ఇతోధిక సహాయం

బొంబాయి నాలుగవ ప్రణాళికకు సోవియట్ యూనియన్‌నుండి ప్రవేశింపు

ఇతోధిక సహాయం లభించే అవకాశం కలదని శ్రీ టి. టి. కృష్ణమాచారి నేడిక్కడ నుండి తెలిపారు.

సోవియట్ యూనియన్‌లో పర్యటించి తిరిగివచ్చిన శ్రీ కృష్ణమాచారి బొంబాయి విమానాశ్రయంలో పత్రికా ప్రతినిధులతో మాట్లాడిన సందర్భంలో పై విధంగా మాట్లాడారు. ఇక్కడ గంటసేపు ఆగినతరువాత విమానంలో ఢిల్లీకి బయలుదేరారు.

నాలుగవ ప్రణాళికకు సోవియట్ సహాయం పుష్కలంగా లభించగలదా అన్న ప్రశ్నకు అంగీకారం ఒక రకపు మేరకు సహాయం నిరాటంకంగా లభించకలదని ఆర్థికమంత్రి అన్నారు.

వివిధ పథకాలను పరిశీలించడానికి మూడు సోవియట్ బృందాలు ప్రస్తుతం ఇండియాలో ఉన్నాయనీ, మరి రెండు మూడు బృందాలు కూడా రావచ్చునని ఆయన తెలిపారు.

సోవియట్ సహాయం ద్రవ్య రూపంలో కాకుండా, ఫ్యాక్టరీల నిర్మాణానికి సంబంధించి ఉంటుందనీ ఫ్యాక్టరీల స్థాపనమంటి సోవియట్ సహాయాన్ని నిర్ణయించడం జరుగుతుందనీ ఆయన వివరించారు.

ఇండియా 'కొన్ని ప్రతిపాదనలు' చేసినదనీ, ఈ ప్రతిపాదనలను సోవియట్ అధికారులు పరిశీలిస్తున్నారని శ్రీ కృష్ణమాచారి చెప్పారు.

కాము లెనిన్‌గ్రాడ్ సందర్శించిన అక్కడ విద్యుచ్ఛక్తి కేంద్రాన్ని చూసామనీ హరిద్వార్ వద్ద విద్యుచ్ఛక్తి కేంద్ర స్థాపనకు సోవియట్ యూనియన్ సహాయం చేస్తుందని చెప్పారు. లెనిన్‌గ్రాడ్ విద్యుచ్ఛక్తి కేంద్రంలో దాదాపు 800 మంది భారతీయులు శిక్షణ పొందుతున్నారని శ్రీ కృష్ణమాచారి పేర్కొన్నారు.

త్వరలో పార్లమెంటులో టి.టి.కె. ప్రకటన

సోవియట్ యూనియన్ పర్యటనపై త్వరలో ప్రకటన చేయనున్నట్టు ఆర్థికమంత్రి శ్రీ టి. టి. కృష్ణమాచారి నేడు లోక్‌సభలో పశ్నలు కోరగా తరువాత ప్రకటన చేయగలనని ఆయన జవాబు చెప్పారు.

విదేశ సహాయానికి సంబంధించిన విషయాలపై ప్రశ్నలకు సహాయ మంత్రి శ్రీ భగత్ సమాధానం ఇస్తున్న సమయంలో శ్రీ కృష్ణమాచారి సభలో ప్రవేశించారు.

1966-67 రాష్ట్ర ప్రణాళికకు 79 కోట్ల పెట్టుబడి

ప్లానింగ్ కమిషన్ ఆమోదం: నాలుగుకోట్ల మేరకు అదనపు పన్నులు విధించే సూచన

న్యూఢిల్లీ, నవంబర్ 17 యు ఎస్. ఐ పి.టి.ఐ

1966-67 సంవత్సరపు రాష్ట్ర ప్రణాళికకు 79 కోట్ల 25 లక్షల పెట్టుబడిని ప్లానింగ్ కమిషన్ ఆమోదించినది.

దీనిలో 50 కోట్ల మాత్రం కేంద్రప్రభుత్వం అందిస్తుంది. 29 కోట్ల 25 లక్షల రూపాయలు రాష్ట్ర వనరులలో నుండి సమకూర్చుకోవాలి. అంటే అదనపు పన్నులద్వారా వాటిని కూడగట్టి కాలటవలసి ఉంటుంది.

కాలలవారీ కేటాయింపుల వివరాలు: వ్యవసాయం 16 కోట్లు, విద్యుచ్ఛక్తి 22 కోట్లు, ఇరిగేషన్ 6 కోట్ల 90 లక్షలు, పాంధిక సేవా కార్యక్రమాలు 9 కోట్లు, రవాణా 4 కోట్ల, పరిశ్రమలు సమాజాభివృద్ధి 2 కోట్ల 55 లక్షలు.

1966-67 సంవత్సరాంతానికి నిర్మాణంపూర్తికావలసిన వాగార్జున సాగర్ 5 కోట్ల 50 లక్షలు, ప్రత్యేకించారు ఈ ప్రాజెక్టుకింద 5079 లక్షల ఎకరాల భూమికి నీటిపారుదల సౌకర్యం అందిస్తుంది. ఇతరవిధ కాలాలకింద మరో లక్ష ఎకరాలకు నీటిపారుదల సౌకర్యం కల్పిస్తారు.

స్టేట్స్‌ప్లానింగ్ కమిషన్ సమావేశానికి ముఖ్యమంత్రి బ్రహ్మానంద రెడ్డి, ఆర్థిక మంత్రి పెద్దారెడ్డి రాష్ట్ర అధికారులు హాజరైనారు.

వాగార్జునసాగర్ కాల్వల ప్రాజెక్టుగానే ఉంటుంది. అయితే శ్రీశైలం దిగువ నీటిని విద్యుచ్ఛక్తి ప్రాజెక్టులకు కూడా వచ్చే విధంగా రూపకల్పన ప్రణాళికలో చేయాలని చెప్పారు.

తుంగభద్ర ఎగువకాలువ దిగువ కాలువలకు కేటాయించిన ప్రాజెక్టు కిందపరికర్మాలు కాలువ, మరో 26 మధ్యతరహా పథకాల క్రింద అదనంగా లక్ష ఎకరాలకు ఇరిగేషన్ సౌకర్యాలు కల్పిస్తారు.

విద్యుచ్ఛక్తి రంగంలో 1967 నాటికల్లా 5 తగూడెంలో 60 మెగావాట్ల ఉత్పాదక శక్తిగల మూడు యంత్రాలు, ఎగువ నీలం ప్రాజెక్టులో అంతే శక్తిగల రెండు యంత్రాలు పని చేయ ప్రవేశిస్తాయి. అదేవిధంగా 1967 జూన్ నాటికి విద్యుచ్ఛక్తి పరపరా మరో 800 మెగావాట్లు పెరుగుతుంది.

విద్యుచ్ఛక్తి పథకాల క్రింద శ్రీశైలం ప్రాజెక్టుకు 4 కోట్ల 50 లక్షలు, దిగువ నీలేరు ప్రాజెక్టుకు మూడుకోటు కేటాయించారు.

విద్యుచ్ఛక్తి జాతీయ గ్రిడ్ నిర్మాణానికి వచ్చే యేడాదిలో అదనపు కోట్లు ఖర్చవుతాయి. గ్రామీణ విద్యుదీకరణ పథకాలకు మూడుకోట్లు ఖర్చవుతాయి.

పాంధిక విద్యాలయాలలో స్థానాల సంఖ్య హెచ్చింపబడుతుంది. అలాగే సాధారణ విద్యా సౌకర్యాలు కూడా విస్తరిస్తారు.

మంజీరా (హైదరాబాద్) బూటి పూరి (విశాఖ) నీటి పరపరా పథకాలకు కూడా సొమ్ము కేటాయించారు.

గ్రోమికోతో టి.టి.కె. చర్చలు

మాస్కో, నవంబర్ 17 (పి టి ఐ)

సుప్రీయ జవాహర్ లాల్ నెహ్రూ పురాదులు వేసిన భారత సోవియట్ మైత్రిని దృఢతరం చేసుకోవాలని సోవియట్ ప్రజలు ఆకాంక్షిస్తున్నారని సోవియట్ ఉపప్రధాని జి ఎ గోరోషోవ్ అన్నారు.

సోవియట్ వాయుకుల గౌరవార్థం మాస్కోలోని భారత రాయబార కార్యాలయంలో ఆర్థికమంత్రి శ్రీ టి.టి. కృష్ణమాచారి నేడిచ్చిన విందు సందర్భంగా ప్రసంగిస్తూ ఆయన పై విధంగా అన్నారు.

ఆగ్నేయ ఆసియాలో శాంతిస్థాపనకు భారత సోవియట్ మైత్రి మిక్కిలి అవసరమని ఆయన అన్నారు. భారత రాయబారి శ్రీ కౌల్ మాట్లాడుతూ భారత-సోవియట్ సంబంధాలను ఒక నెలరోజులపాటు వర్ణించడం నిమిత్తం నిన్న ఇక్కడకు వచ్చారు.

కామన్ వెల్త్ సంబంధాల శాఖామంత్రి అతిథులుగా వారు ఇక్కడ ఉంటారు.

దక్షిణాఫ్రికాపై సమితి సంఘం చర్చకు రష్యా అభ్యర్థన

న్యూయార్క్, నవంబర్ 18 (ఎ.పి)

దక్షిణాఫ్రికా ప్రభుత్వం అనుసరిస్తున్న జాతివివక్షతకు వ్యతిరేకంగా సమితి రాజకీయ సంఘం సమావేశంలో రష్యా నిన్న అమెరికా విరుద్ధంగా ప్రతిపాదించింది.

రొడీషియా సమస్యను జనరల్ అసెంబ్లీలో తిరిగి ప్రవేశపెట్టడంలో ఇది ఒక భాగంగా పశ్చిమ దౌత్య పరిశీలకులు అంటున్నారు.

పాలస్తీనా శరణార్థుల సమస్యపై వారంరోజులపాటు చర్చ జరిపిన అనంతరం సమావేశం వాయిదావేయనున్న తరుణంలో రష్యా పై విధంగా ప్రతిపాదించింది. లోడగ్ స్వీడియిచిన కార్యక్రమం-ప్రకారం సమితి శాంతి స్థాపక కార్యక్రమాలపై చర్చ జరపవలసిఉన్నది.

రష్యా ప్రతిపాదించగానే కొన్ని ఆసియా, ఆఫ్రికా రాజ్యాలు బలపరచి సమర్థించి ఆమోదించుటకు నిర్ణయాన్ని వేటి వాయిదా వేసారు.

రిఫైనరీ పరికరాల ఫ్యాక్టరీ ఏర్పాటుకు రుమేనియా సహాయం

గౌహతి, నవంబర్ 18 యు ఎస్ ఐ

మాస్కోలో శుద్ధి కర్మాగారానికి వలసిన పరికరాలను మొదలైన పరికరాలను ఉత్పత్తిచేసే ఫ్యాక్టరీని మన దేశంలో నెలకొల్పుతానని రొడ్డరజారికి రుమేనియా సంసిద్ధత ప్రకటించినట్టు నేడు ఇక్కడ విశ్వసనీయంగా తెలిసింది.

పదిహేనవ తేదీ 15 వేల టన్నుల పరికరాలను ఉత్పత్తి చేయగల ఫ్యాక్టరీని నెలకొల్పాలని సంకల్పించారు.

అసెంబ్లీ శీతాకాల సమావేశాలు ప్రారంభం

(ఆంధ్రభూమి ప్రతినిధి)

హైదరాబాద్, నవంబర్ 18

అసెంబ్లీ శీతాకాల సమావేశాలు నేటి సాయంత్రం ఇక్కడ ప్రారంభమైనాయి.

యూనివర్సిటీ పేరు మార్పుపట్ల నిరసనగా వారణాసిలో హర్తాల్

వారణాసి నవంబర్ 18 (పి.టి.ఐ)

బెనారస్ హిందూ విశ్వవిద్యాలయం పేరును మదన్ మోహన్‌మాలవ్యా శాంతి విశ్వవిద్యాలయంగా మారుస్తూ రాష్ట్ర విధి బిల్లును ఆమోదించడంపట్ల నిరసనగా నిన్న ఇక్కడ సంపూర్ణ హర్తాల్ జరిగింది. విద్యార్థులెవరూ తరగతులకు హాజరుకాలేదు.

యూనివర్సిటీ పేరులో "హిందూ" అనే పదాన్ని తొలగించడానికి "అనుమతించలేము" అని నినాదాలుచేస్తూ విద్యార్థులు ముఖ్యమైన వీధులలో ఊరేగింపు జరిపారు.

అఖిల భారతీయ విద్యార్థి పరిషత్ స్థానిక శాఖ, జనసంఘ శాఖలు ఇద్దరు నిమ్మె పిలుపునకు హిందూ మహాసభ, రామరాజ్య పరిషత్, జన్సంఘ్ కార్యకర్తలు సంఘటితమైనట్టు తెలిపారు.

చార్జీల విజ్ఞప్తి

లోక్‌సభలో ఈ బిల్లు చర్చకు వచ్చినప్పుడు అన్ని అంశాలను జాగ్రత్తగా పరిశీలించడం జరుగుతుందనీ, విద్యార్థులు తమ ఆందోళనను విరమించాలనీ కేంద్ర విద్యామంత్రి శ్రీ యం. సి. చాగ్లా విజ్ఞప్తి చేసారు.

అంబారావద్ద విమానం కూలి తొమ్మిది మంది మృతి

ఇస్తాన్‌బుల్, నవంబర్ 18 (ఎ పి)

టర్కీ వైమానికదళ విమానం అంకారా సమీపాన కూలిపోయిన ఫలితంగా దానిలో ఉన్న తొమ్మిది మంది మరణించారు. ప్రమాదకారణం తెలియలేదు.

హిందూ మహా సముద్రంలో సైనిక స్థావరాల ఏర్పాటుకు ఇండియా వ్యతిరేకత

అమెరికా, బ్రిటన్‌ల యత్నాన్ని ప్రతిఘటించగలమని రాజ్యసభలో మంత్రిప్రకటన

న్యూఢిల్లీ, నవంబర్ 18 (పిటిఐ)

హిందూ మహాసముద్రంలో బ్రిటన్-అమెరికాలు సైనికస్థావరాన్ని నిర్మించాలని చేసే ప్రయత్నాన్ని ప్రతిఘటించడానికి భారత ప్రభుత్వం సర్వతోముఖంగా కృషి చేస్తుందని విదేశీ వ్యవహారాల శాఖ ఉపమంత్రి శ్రీ దినేష్‌సింగ్ నేడు రాజ్యసభలో వెల్లడించారు.

"హిందూ మహాసముద్రంలో స్థావరాలను నెలకొల్పే సందర్భంలో తీవ్ర వ్యతిరేకతను చూపడమే భారత ప్రభుత్వ విధానమని" కూడా ఆయన చెప్పారు.

హిందూ మహాసముద్రంలో ఒక స్థావరాన్ని నెలకొల్పాలనే ఉద్దేశంతో, కొన్ని దీవుల పరిపాలనను స్వీకరించాలని బ్రిటన్ ప్రభుత్వం నిర్ణయం గైకొన్నదనే వర్తమానాన్ని పురస్కరించుకొని శ్రీ అశోక్ మెహతా ప్రవేశపెట్టిన వాయిదా తీర్మానానికి సమాధానంగా మంత్రి ఈ ప్రకటన చేశారు.

స్వదేశం వెళ్ళిపోవాలని గినీ రాయబారికి ఫ్రెంచి ప్రభుత్వం ఆదేశం

పారిస్, నవంబర్ 18 (రాయిటర్)

అధ్యక్షుడు సెకోటోరేకు వ్యతిరేకంగా జరిగిన కుట్రలో ఇద్దరు ఫ్రెంచి మంత్రులకు సంబంధం ఉన్నదని గినీ ఆరోపించిన కారణంగా పారిస్‌లోని గినీ రాయబారిని వెంటనే స్వదేశం వెళ్ళిపోవలసినదని ఫ్రెంచి ప్రభుత్వం నిన్న ఆదేశించింది.

పారిస్‌లోని గినీ రాయబారిని కూడా పిలిపించినట్టు ఫ్రెంచి ప్రభుత్వం ప్రకటించింది.

భారత శాసనసభ్యుల ప్రతినిధి వర్గం లండన్ చేరిక

లండన్, నవంబర్ 18 (రాయిటర్)

భారత దేశంలోని రాష్ట్ర శాసనసభలకు చెందిన నలుగురుసభ్యులు బ్రిటన్‌లో ఒక నెలరోజులపాటు పర్యటించడం నిమిత్తం నిన్న ఇక్కడకు వచ్చారు.

కామన్ వెల్త్ సంబంధాల శాఖ ఆతిథులుగా వారు ఇక్కడ ఉంటారు.

పంచాంగం

శుక్రవారం, నవంబర్ 19

వ్యక్తిత్వ, దాంపత్యమూ విశ్వాసమూ నేవత్సర కార్తీక శుక్ల పక్షం ఏకాదశి మధ్యాహ్నం గం 12.04 నిం వరకు తదుపరి ద్వాదశి పూర్తి రాత్రి వరకు వారము శుక్రవారం; గం. 8 కేసి నిం వరకు తర్వాత దక్షిణ నక్షత్రం ఉదయం గం 11-41 నిం వరకు తదుపరి గం 1-18 నిం వరకు.

ఉదయము క్రిడారంగ సంబంధ విషయములకు ఉద్యోగ ప్రయత్నాలకు ప్రయాణములకు పనికి మంచి సమయము సాయంత్రం నుండి వివాహములకు అనుకూలము.

మధ్యాహ్న పూర్వం సమయములు వ్యాపార సంబంధ విషయములకు, పొదుపుకు కళారంగ సంబంధ విషయములకూ మాత్రమే అనుకూలము ఇహరంగ సంబంధ క్రిడారంగ సంబంధ విషయములు వాహనాలు కొనుగోలు చేయుట శుభ ఫలితములు నియమాలవు.

వ్యాపారరంగం— బంగారము రంగు మాత్రమే పెచ్చును పెండి నూనెలు నూనె గింజలు స్థానులు మేలు యథా తథముగా నుండును, ప్రత్తి ఆకువారు, ధర తగ్గును.

ఆంధ్రభూమి

శుక్రవారం 19నవంబర్65

హానికరమైన సంస్కరణ

రాష్ట్రంలోని మూడు యూనివర్శిటీలచట్టాలనూ సవరించి నిర్వహణలో ఒక రకమైన వికేంద్రీకరణాన్ని తీసుకురావడానికి, వాటిపై ప్రభుత్వాధికారం విస్తృతం చేయడానికి నిర్ణయించి తదనుగుణంగా రాష్ట్ర ప్రభుత్వం తయారు చేసిన ముసాయిదా బిల్లు రాష్ట్రంలోని మేధావి వర్గాలను కొంచెమైనా కదిలించకపోవడం విచిత్రంగా ఉంది. మేధావి వర్గాల స్థబ్దతకు యిదొక తార్కాణం. బహుశా ఆ వర్గాలను ఒక నిస్పృహ ఆవరించి ఉండాలి. ప్రభుత్వయత్నాన్ని ప్రతిఘటించి లాభం లేదు. విపరీతమైన మెజారిటీ బలం ఉంది కాబట్టి ప్రభుత్వం ఏది తలపెట్టినా చట్టమై కూర్చుంటుంది వ్యతిరేకించడం, తమ అభిప్రాయాలను వ్యక్తపరచడం వృథా ప్రయాస.— మేధావి వర్గాలలో చలనం అతీరులో నడుస్తున్నాయి.

ఎలాగూ నివారించలేని మార్పును నిష్ఫలంగా ప్రతిఘటించడం దేనికి? అనే నిస్పృహలో సైనా పడిపోయి ఉండాలి లేదా ప్రభుత్వం తలపెడుతున్న మార్పుల పరిణామాలను సాధకబాధకాలను లోతుగా పరిశీలించే అవకాశ లేకపోయి ఉండాలి. మేధావి వర్గాల నిర్లిప్తతకు మరొక కారణం కనబడదు.

ఇంకొక కారణం కూడా ఉండవచ్చు "కాణాచ్చిష్ట మిదం జగత్" అన్నట్టు మేధావి వర్గాలలో కూడా రాజకీయ ప్రలోభాలు ప్రవేశించి లొంగదీసి ఉండాలి. ఇవాళ రాజకీయ స్పర్శ లేని రంగమంటూ సమాజంలో లేదు కదా!

ఏది ఏమైనా యూనివర్శిటీలు రాజకీయ సుడిగుండంలోపడి తమవ్యక్తిత్వాన్ని కోల్పోవడం ప్రమాదం రానున్నది. ఇప్పుడు మాత్రం అవి నిర్మలంగానిరాకుపట్టేయడగా ఉన్నాయా. వాటిలోకి కలుషిత వాతావరణం ప్రవేశించలేదా అంటే, ఆ మాట నిజమేననీ. ప్రమాణాలు దారుణంగా పడిపోయాయనీ అంగీకరించి తీరాలి. మొత్తం సాంఘిక జీవనమే కలుషితమైనప్పుడు ఆ ప్రభావం నుండి యూనివర్శిటీలు ఎలా తప్పించుకుంటాయి? అంత వరకూ నిజమే. కాని మిణుకు మిణుకుమనే ఆశ యింకా మిగిలి ఉంది. దానిని కూడా తుంచివేసి, యూనివర్శిటీలను కేవలం ప్రభుత్వ శాఖలుగా మార్చివేయడం తగునా? వాటిని, రాజకీయ పెత్తందారులు కైవసం చేసుకుని తమ అవసరాలకనుగుణంగా మార్చివేస్తే అక్కడితో పతనం పూర్తి అవుతుంది. జాతి వికాసానికి తోడ్పడే సృజనాత్మకమైన జలధారలు యింకిపోయి సామ మాత్ర విద్యావంతులనుతయారుచేసే కార్ఖానాలుగా అవి తయారవుతాయి

స్వాతంత్ర్యం వచ్చిన ఉత్తరక్షణం నుండీ కాంగ్రెస్ పాలకవర్గం విద్యారంగాన్ని మరమ్మత్తు చేయడానికి పూనుకుని గడియకొక సంస్కరణ ప్రవేశపెట్టింది. ప్రాథమిక, సెకండరీ రంగాలను పోల్చుకోలేనంతగా మార్చి వికృతం చేసిపెట్టింది. చివరకు నేడు విద్యారంగంలో విద్య మినహా తక్కినవన్నీ దొరకడ్డాయి. నేతి బీరకాయ సామెత సార్థకమైంది. బ్రిటిష్ పాలకులు అమలు పరచిన విద్యావిధానం గుమస్తాలను తయారు చేయడానికి తప్ప మరెందుకూ పనికి రాదని అప్పట్లో అందరూ విమర్శించేవారు; కావచ్చు ఐతే నేటి విద్యావిధానం సమర్థమైన గుమస్తాలను కూడా తయారు చేయలేనంత అధ్వానంగా తయారైంది! బ్రిటిష్ విద్యావిధానం నుండి గుమస్తాలతో పాటు వైజ్ఞానిక, సాంకేతిక సృజనాత్మక, రాజకీయ, మేధావి రంగాలలో మహానాయకులెందరో ఉద్భవించి జాతికి నవచేతన్యాన్ని కలిగించి ముందుకు నడిపించారు నేడు మిడిమిడి అక్షరాస్యుల తప్ప ఉత్పత్తి అవడం లేదు.

రాష్ట్రప్రభుత్వం తలపెట్టిన యూనివర్శిటీల చట్ట సంస్కరణ వెనుకనున్న ప్రోద్బలకారణాలు మనకు తెలియవు. గాని, సంస్కరణమాత్రం ఉన్నత విద్యావికాసానికి నిస్సందేహంగా హానికరమైనది యూనివర్శిటీలసెనెట్ సిండికేట్లలోకి ఎక్కువ మంది రాజకీయ వాదులను ప్రవేశపెట్టడం. వైస్-చాన్సలర్లను గవర్నరు నియమించడం, వాళ్ళ పదవీకాలాన్ని మూడేళ్లకు తగ్గించడం, మొదలైన మార్పులన్నీ యూనివర్శిటీల స్వాతంత్ర్యానికి విఘాతం కలిగిస్తాయి. విద్యా పెత్తందారులు యూనివర్శిటీలలోకి రారు; ప్రమాణాలు పడిపోతాయి.

రష్యా వంటి కమ్యూనిస్టు నియంతృత్వ దేశాలలో కూడా యూనివర్శిటీలకు కొంత స్వేచ్ఛ, స్వతంత్ర వాతావరణం ఉన్నాయి. ప్రతిభావంతులకు గౌరవం. ఎక్కువ సదుపాయాలు ఉన్నాయి. యూనివర్శిటీలు సంఘంతో నిమిత్తం లేకుండా గాలిమేడలలో ఉండకూడదు గాని. సృజనాత్మక వైజ్ఞానిక కృషి జరగాలంటే స్వేచ్ఛాయుతమైన ప్రశాంత వాతావరణం ఉండాలి మౌలికమైన వైజ్ఞానిక కృషి మొట్టమొదట యూనివర్శిటీలలోనే అంకురిస్తుంది. నేటి అగ్రరాజ్యాల అభివృద్ధికి మూలం అక్కడి విద్యాలయాలలో నిరంతరం జరిగే పరిశోధన కృషి తప్ప మరొకటి కాదు.

అంచేత రాష్ట్రంలోని మేధావి వర్గాలు నోళ్లూ తొండరపాటు కూడదని ప్రభుత్వానికి సచ్చ చెప్పాలి.

రాజకీయ పర్యావలోకనం

1966-67 సంవత్సరానికి వ్యవసాయ ప్రణాళిక

న్యూఢిల్లీ నవంబర్ 18

వచ్చే సంవత్సరం ఏప్రిల్లో వర్షాలు లేనందువల్ల పంటలు పూర్తిగా దెబ్బతిన్నాయి. అందులో మెట్టపైరులు ముఖ్యంగా నష్టపడినాయి. 1964-65 సంవత్సరంలో 6కోటి పంట ఉత్పత్తి 64 మిలియన్ టన్నులు ఉంటే 1965-66 సంవత్సరానికి 61 మిలియన్ టన్నులు ఉంటుందని అధికారులు అంచనా వేస్తున్నారు. ఈ లోటును పూడ్చి "అత్యవసర ప్రణాళిక" పథకం కింద మూడు వేల మిలియన్ ఎకరాలలో రాగి పంటను పండించడానికి ప్రయత్నాలు సాగిస్తున్నారు ఈ ప్రయత్నాలు విజయవంతంగా కొనసాగితే మూడు వేల మిలియన్ టన్నుల అహారధాన్యాలలోటును తీర్చుటకు అవకాశముంటుంది అయినా కేంద్ర ఆహార వ్యవసాయ మంత్రిగారు అంచనా ప్రకారం 1965-66 సంవత్సరానికి 88 మిలియన్ టన్నుల ఆహార ఉత్పత్తి పెరగదని తెలుస్తున్నది. అంటే గత సంవత్సరంకన్నా ఒక మిలియన్ టన్నులు తక్కువ మేరకు మీద చూస్తే గత సంవత్సరాలలోపలి 1964 సంవత్సరం కూడా అదుపేల టన్నుల ఆహారధాన్యాలలోటు వుంటుంది

ఈ లోటును పూరించుటకు ప్రస్తుతం అమెరికా నుండి 40 లక్షల టన్నులు దిగుమతి చేసుకోవలసి వస్తుంది. పాకిస్తాన్ దురాక్రమణవలన మన దేశంలో అత్యవసర పరిస్థితి ఏర్పడింది. ప్రధాని శాస్త్రి చెప్పిన సలహా ప్రకారం ప్రతి వారూ వారానికి ఒకరోజు భోజనం మానివేస్తే ఆహారంలోని కొంత తగ్గుతుంది అయితే ఈ పద్ధతి ఎల్లప్పుడూ కొనసాగటం సాధ్యం కాదు ప్రస్తుతం మన జాతిలోనూ, సైన్యంలోనూ పెలుపిలిచే ధైర్య స్థైర్యాలను ఉత్సాహాన్ని నిలబెట్టుకోవాలంటే 1966-67 సంవత్సరాలలో ప్రణాళిక మొదటి సంవత్సరంలో ప్రధానంగా ఆహార ధాన్యాల ఉత్పత్తి విషయం తగినంత జరగాలి. అందులో మనం విజయాన్ని సాధించినట్లయితే మన శాస్త్రజ్ఞుల మీద మనం నిలబడగలమనే ధైర్యం వస్తుంది.

50కోట్ల జనాభాకు 1967 సంవత్సరంలో 91 మిలియన్ టన్నుల ఆహారధాన్యాల కావాలి. అంటే తలకు సంవత్సరానికి 400 గ్రాముల తలకు 440 గ్రాములు ఆహారం పుష్కలంగా లభించాలంటే, 100 మిలియన్ టన్నులు అవసరం పడతాయి. 480 కోటి మందికి నిరంతరాయంగా ఆహార ధాన్యాలు సప్లయి అవుతాయనే నమ్మకంలేదు అందుకని ప్రభుత్వం ప్రజలు కూడా మిలియన్ టన్నుల పుష్కలంగా పండించి పెట్టేలా ప్రయత్నం చేస్తే కనీసం 10 మిలియన్ టన్నులన్నా సమకూరుతుంది అనే నమ్మకముంటుంది ప్రజల మీద ఎక్కువ భారాన్ని పుస్తారు. అధునాతన వ్యవసాయపద్ధతులతో అధికోత్పత్తి సాధించి విదేశీ దిగుమతులు తగ్గించటం చూడాలి. ప్రభుత్వంకూడా ఎరువులను పరిమాణంలో పరిస్థితి దృష్ట్యా అందుబాటులో తమ వద్దకు స్థోమత ఉన్నవారికి అందుబాటులో ఉంచాలి. ఇప్పుడు ఎరువుల పంపిణీ విధానం మార్చాలి. ఎరువులు కొనుగోలు చేయడానికి రైతులకు ఋణసౌకర్యాలు కల్పించాలి వ్యవసాయ రంగం జయప్రదం కావాలంటే, ప్రభుత్వం రైతాంగానికి అన్ని సదుపాయాలు సమకూర్చాలి.

కేంద్ర అత్యవసర పరిస్థితి దృష్ట్యా ప్రజలు తమ విలాసాలు విహారాలు తగ్గించుకోవాలి ఆహార కొరతలో పడుకుని చెయ్యాలి. ప్రధాని శాస్త్రి చెప్పినప్రకారం ఒక్కపూట ఆహారం మానితే కొన్ని వేల టన్నుల ధాన్యము దిగుమతితగ్గించుకోవచ్చు. పద్నాలుగు వేల కాలనీలకు ప్రభుత్వం ప్రోత్సహించాలి.

ఎన్. ఎస్. రావు

ఇలా కాదు. 1965 66 సంవత్సరం 187 కోట్లు వ్యవసాయానికి కేటాయిస్తే 1966-67 సంవత్సరం 288 కోట్లు కేటాయించటం జరగింది అర్థికంగా అలోచిస్తే వ్యవసాయ రంగం మెరుగ్గానే వుంటుందని చెప్పాలి అయినా పూర్తికే డబ్బు గుమ్మరించినంత మాత్రాన లాభం లేదు వ్యవసాయ రంగానికి అందించే సదుపాయ సంపత్తుల పొందువలనగానుండాలి పరిశోధన సమర్థవంతంగా నీతి నిజాయితీగా పుండాలి వ్యవసాయ పరిశోధనాలయ అంటుకు అవసరమైన సదుపాయాలను పథకాలలో రైతాంగానికి అందివ్వాలి. పనిచే పథకాలన్ని మరింతగాను, ఆచరణ సాధ్యంగాను అందరకు ఆమోదయోగ్యంగాను వుండాలి. ఇన్ని సంవత్సరాల నుంచి వ్యవసాయాభివృద్ధికి మనం కొట్ల కొద్ది డబ్బు ఖర్చు పెట్టాం కాని ఫలితం మాత్రం చెప్పుకోతగ్గదిగా లేదు ఇప్పటికైనా లేనిపక్షం తప్పులు తిరిగి నేయకుండా జాగ్రత్తపడితే పథకాలను విజయవంతంగా కొనసాగించుటకే యత్నించాలి ఉత్పత్తి పెంచుటకు వేసిన పథకాలను టూకీగా పరిశీలించుదాం

ప్రత్యేక నీటి పారుదల పథకాలు నున్నచోట ఆదనపు పంటలు పండించుట. బంగాళాదుంపలు మొదలగు దుంపకూరలను ప్రోత్సహించుట పట్టణప్రాంతాలలో మాంసపుక్కలను కూరగాయలపెంచుట కొత్త ఇరిగేషన్ ప్రాజెక్టులందు ప్రాంతాన్ని పొగులోకి తెచ్చుట బావులు, చెరువులు వదులు. నుండి విద్యుత్తు. డీజిల్ పంపులు ద్వారా లిఫ్ట్ ఇరిగేషన్ పథకాలను విస్తృతంచేయుట ఒకపంట పండించే చోట, రెండుపంటలు పండించుట. ముఖ్యంగా ఉత్తరప్రదేశ్ బీహారు ఆంధ్రప్రదేశ్ కర్నాటక పెంగాల్ పంజాబు రాష్ట్రాలలో ప్రయోగాలు, తత్ఫలితంగా మనదేశ మిలియన్ ఎకరాలు సాగులోకి వస్తుంది కర్నాటకలో ముక్కు పొరుదల సాధ్యములు కల్పించుట పట్టణాలలో నీరు సరఫరాను పెంచుటకు అర్థికంగా 68 ముగ్గురిలో పంపూలకు సహాయపడుట విమానాల ద్వారా చేలకు మందులను చల్లుట మొదలగు కార్యక్రమాలు మానవంగా తలపెట్టిన వ్యవసాయ ప్రణాళికలో యిమిడి ఉన్నవి

వాస్తవ పంచవర్ష ప్రణాళిక మొదటి సంవత్సరంలో అనగా 1964-65సంలో పై చెప్పిన కార్యక్రమాలు అమలుపరచడమును పరిస్థితం మనకేలానికి అవసరమైనంత రపాయనికి ఎరువులు లభ్యం కావటం లేదు నిన్న ఎరువులను ప్రోత్సహించాలి 1966-67సంవత్సరానికి7లక్షల టన్నుల ఎరువులు అవసరమని అంచనా వేశారు. అందులో 6 లక్షల 60 వేల టన్నులవరకా కావని తెలుస్తున్నది సగం దిగుమతుల ద్వారా పూర్తి చేసి కొనవలసి వస్తుంది మనం తలచెట్టిన పని స్వస్థమైన పద్ధతి వ్యవసాయ కార్యక్రమాలకు యింకా విరివిగా ఎరువుల సప్లయి కావాలి మన దేశంలో ఎరువుల ఫ్యాక్టరీలు నెలకొల్పుటకువిస్తరణలు జరుగుతున్నవేగాని నత్రజనిగా నిన్నటి

మెంధార్ ఘర్షణలో సల్గురు పాక్ దుండగుల మృతి

న్యూఢిల్లీ, నవంబర్ 17 (యుఎన్ఐ)

లాహోర్ సియాల్‌కోట్ రాజస్థాన్ జమ్మూకాశ్మీర్ రంగాలలో పాకిస్తానీ దళాలు భారత స్థానాలపై కాల్పులు జరుపుతూనే ఉన్నట్లు వేడిక్కడికి అందిన వార్తాసమాచారాన్ని బట్టి తెలుస్తున్నది

నవంబర్ 14/15 తేదీన మూడు చోట్ల జరిగిన సంఘర్షణలలో ఎలుగురు పాకిస్తానీ దుండగులు మరణించారు.

లాహోర్ రంగంలో పాకిస్తానీ దళాలు తేలికరకం ఆయుధాలు మధ్యరకం మెషీన్ గన్‌లు ఉపయోగించివి జమ్కి ప్రాంతంలోని మన స్థావరాలపై 60 ఎమ్ ఎమ్ ఫిరంగి గుండ్లు కూడా జరిపించివి.

ఇచ్చోగిల్ కాలువ పశ్చిమఒడ్డుమీది పాండియారా ప్రాంతంలోని మనస్థావరాలపై ఒకేరోజున పాక్ పై విపులు రెండుపార్శ్వ కాల్పులు జరిపారు. ఫాజిల్కా, కేల్లో ప్రాంతాలలో కూడా పాకిస్తానీ దళాలు మన ప్రాంతాలపై కాల్పులు జరిపినట్లు వార్తలందినవి.

ఖానిన్ ప్రాంతంలో పాకిస్తాన్ దళాలు బరువోట్ల కందకాలు త్రవ్వుతున్నట్లు జనంర్లు నిర్ధిస్తున్నట్లు తెలిసినది.

పాకిస్తాన్ విమానం దోగాయీ కాయస్థంలోఉన్న మన ప్రాంతంపై నుండి చాలాసార్లుదూరి వెళ్ళినది. బర్కీ, పాండియారా, పెరియాన్ ప్రాంతాలలోని మనస్థావరాలపై ఒక పాకిస్తానీ జెట్ విమానం విహరించినది.

సియాల్‌కోట్ రంగంలో నవంబర్ 15వ తేదీ మధ్యాహ్నం నాలుగు పాకిస్తానీ సేబర్ జెట్ విమానాలు జాఫ్వాల్ మహాశాఖ్ కై ప్రాంతాలపై విహరించినవి

ప్రధానికి కోటి రూపాయల నిధి సమర్పణకు మదరాసులో సన్నాహాలు

మద్రాసు, నవంబర్ 17 యుఎన్ఐ

ఈనెల 20వ తేదీ సాయంత్రం ఇక్కడజరిగే సభలో మద్రాసు ముఖ్యమంత్రి శ్రీయం. భక్తవత్సలం ప్రధాని లాల్ బహాదుర్ శాస్త్రికి, రక్షణనిధికి విశాలంగా ఒకకోటి రూపాయల మొత్తాన్ని సమర్పిస్తారు.

డాకీ వద్ద పాకిస్తాన్ సేనల దౌర్జన్య చర్యలు

న్యూఢిల్లీ, నవంబర్ 17 (యు.ఎన్ ఐ)

పాకిస్తాన్ సైన్యాలు గత శెల 2. 3. 4 8 10,14 తేదీలలో అఖ్నూం మూర్దు పాకిస్తాన్ పరిపాలనపై డాకీ వద్ద జరిపిన దౌర్జన్య చర్యలను మన విదేశ వ్యవహారాల మంత్రిత్వశాఖ పాకిస్తాన్ హైకమీషనర్ దృష్టికి తెచ్చినది

పాకిస్తాన్ సైన్యాలు అదేపనిగా కొనసాగిస్తు కవ్వింపు తెదరింపులపట్ల విదేశ వ్యవహారాల మంత్రిత్వశాఖ నిరసన తెలియజేసినా యీ చర్యలను వెంటనే జరిగకట్టాలని పాకిస్తాన్ హైకమీషనర్‌ను కోరినది.

మునిసిపల్ ఎన్నికల వాయిదా బిల్లు

శాసనసభ శీతాకాలం సమావేశంలో పరిశీలన

(ఆంధ్రభూమి ప్రతినిధి)

హైదరాబాద్, నవంబర్ 17

మునిసిపల్ ఎన్నికలను వాయిదా వేస్తూ ప్రభుత్వం జారీచేసిన ఆర్డినెన్సుకు బదులుగా అమలుచేయవలసిన శాసన సభ శీతాకాలం సమావేశాలలో ఒక బిల్లు ప్రవేశపెడతారని మునిసిపల్ పరిపాలనాశాఖ మంత్రి శ్రీ వెంకటరామనాయుడు నేడు వెల్లడించారు.

మునిసిపల్ ఎన్నికలను వీరాదిపాటు వాయిదా వేయవలసిన ఈ బిల్లు అవసరం కల్పిస్తుంది.

ధాదాపు 60 మునిసిపాలిటీల ఎన్నికలు వాయిదా వేయబడినవనీ, వీలయినంత త్వరలో ఈ మునిసిపాలిటీలకు ఎన్నికలు జరపడం కాంచనీయమని తాను భావిస్తున్నానని శ్రీ వెంకటరామనాయుడు పత్రికావిలేకరులకు చెప్పారు.

విదేశాలకు వెళ్ళిన మంత్రుల సంఖ్య

న్యూఢిల్లీ, నవంబర్ 17 (యు.ఎన్.ఐ.)

ఎంత మంది మంత్రులు విదేశాలకు వెళ్ళారు వారిపై ఎంత డబ్బు ఖర్చయినది తెల్పడంలో ఆలస్యం చెస్తున్నందుకు లోక్‌సభలో నేడు పలువురు సభ్యులు ప్రభుత్వాన్ని విమర్శించారు.

సోవియట్ విద్యామంత్రి మాస్కో పయనం

న్యూఢిల్లీ, నవంబర్ 17 (పిటిఐ)

నెహ్రూ జయంతిరోజున కేంద్రప్రభుత్వంఏర్పాటుచేసిన రష్యన్ భాషాధ్యయనానికి సంబంధించిన భారతీయకేంద్రానికి ప్రారంభోత్సవం చేయడానికై ప్రత్యేకంగా మూడురోజుల పర్యటనపై ఇక్కడకు వచ్చిన సోవియట్ విద్యామంత్రి వి. పి విలుటిన్ నేడు ఉదయం మాస్కో తిరిగి వెళ్ళారు.

విమానంలోకి ప్రవేశించడానికి ముందు ఆయన విలేకరులతో మాట్లాడుతూ సైన్సు సాంకేతిక రంగాలలో భారత సోవియట్ దేశాలమధ్యపరస్పర సహకారం గురించి తాము రాష్ట్రపతి, ఉపరాష్ట్రపతి ప్రధాని విద్యామంత్రులతో జరిపిన సంప్రదింపులు ఆయాప్రదేశాలమధ్య మైత్రి పటిష్టమగుటకు దోహదపడగలవని నేను భావిస్తున్నాను. ఉభయ దేశాల ప్రజల మైత్రి పటిష్టమగుటకు అభివృద్ధి చెందుతున్నందుకు సంతోషిస్తున్నాను. ప్రపంచశాంతి కొరకు ఈ మైత్రి పటిష్టమగుటకు కృషి చేయవలసి ఉన్నదని నేను భావిస్తున్నాను. అని ఆయన అన్నారు.

సోవియట్ అధ్యక్షునితో టి.టి.కె. చర్చలు

మాస్కో, నవంబర్ 17 పిటిఐ

భారత ఆర్థికమంత్రి శ్రీ టి. టి. కృష్ణమాచారి సోవియట్ అధ్యక్షుడు అనాస్ మికొయాన్‌ను నేడు క్రెమ్లిన్‌లో కలుసుకొని పరస్పర సహకారం ఉభయుల సమావేశం పరస్పర స్నేహపూర్వకవాతావరణంలో కొనసాగినట్లు తెలుస్తున్నది మికొయాన్ ఆహ్వానంపై శ్రీ కృష్ణమాచారి ఇక్కడికివచ్చి ఆయనతో భారత సోవియట్ దేశాలకు సంబంధించిన వివిధ అంశాలపై చర్చలు జరిపారు.

భారత నాయకులు యుద్ధోన్మాదులట

పాకిస్తాన్ ముస్లిలీగ్ నాయకుని ఆరోపణ

రావల్పిండి, నవంబర్ 17 యు.ఎన్ ఐ

పాకిస్తాన్ యుద్ధం తిరిగి ప్రారంభించగలదని భారతీయ యుద్ధోన్మాదులు ప్రగల్భాలు పలుకుతూ ఉన్నారని ముస్లిం లీగ్ నాయకుడు సౌబుర్ ఖాన్ ఆరోపించాడు.

పాకిస్తాన్ జాతీయ అసెంబ్లీలో ప్రసంగిస్తూ సౌబుర్ ఖాన్ పై విధంగా అన్నాడు.

ఎటువంటి దురాక్రమణ ప్రమాదాన్నయినా ఎదుర్కొనడానికయినా సిద్ధంగాఉన్నామని సౌబర్ ఖాన్ అన్నారు.

సైనిక దళాల అవసరాలు చూడటానికి ప్రత్యేకమంత్రి నియామకానికై సూచన

పూనా నవంబరు 17 (పిటిఐ)

మన రక్షణదళాల అవసరాలను చూడటానికి 'సమర్థుడైన మంత్రి'ని నియమించాలని భారత పాడిపరిశ్రమల మండలుల సమూహం అధ్యక్షులు శ్రీ ఎస్ ఎల్. కిర్లోస్కర్ నిన్న ఇక్కడ సూచించారు.

ఆ విధంగా నియమించిన మంత్రి రాజకీయ ఒత్తిడులు, ప్రయోజనాలకు అతీతంగా పని చేయాలని ఆయన అన్నారు.

పూనా ఆంధ్ర సంఘం ఏర్పాటుచేసిన రజతోత్సవ స్మారకోపన్యాసంలో మాట్లాడుతూ రక్షణదళాలకు అవసరమైన సామగ్రిని దుర్మార్గంగా వ్యక్తమంగా సరఫరా చేయడానికై ఆయుధ కర్మాగారాలు పైప్రదేశాలు పరిశ్రమల మధ్య సమన్వయం తీసుకోవలసిన అవసరాన్ని వివరించారు.

గత 15 సంవత్సరాలలోను మనం సాధించిన పురోభివృద్ధిని సింహావలోకనం చేసుకుంటే మన ప్రజాళికలను గూర్చి పునరాలోచించవలసిన అవసరత వెంటనే కనుపిస్తుందని ఆయన అన్నారు.

సివిల్ రంగంలోని పరిశ్రమలు సైనిక సామగ్రిని ఉత్పత్తి చేయరాదనే యోచన సరియైనది కాదని కిర్లోస్కర్ అన్నారు.

రాజస్థాన్‌లోని పాక్ అక్రమిత ప్రాంతాల స్వాధీనానికి చర్యలు

గవర్నర్ల సభలో ప్రధాని పునరుద్ఘాటన

న్యూఢిల్లీ, నవంబరు 17యుఎన్ఐ

గవర్నర్ల సమావేశంలో రాష్ట్రపతి ప్రారంభోపన్యాసం చేసిన తర్వాత ప్రధాని శాస్త్రి ప్రసంగిస్తూ యుద్ధవిరమణ అనంతరం పాకిస్తాన్ రాజస్థాన్‌తో ఆక్రమించుకొన్న ప్రాంతాలను తిరిగి వశపరచుకొనడానికి భారత ప్రభుత్వం నిర్ణయం గైకొన్నట్లు పునరుద్ఘాటించారు.

తనతోపాక్ అధ్యక్షుడు అయూబ్ ఖాన్ సమావేశం అయ్యేందుకు రమ్మని చెప్తున్న కృషిపట్ల ఆయన హర్షాన్ని ప్రకటించారు. భారత పాక్ దేశాలమధ్యతలెత్తిన కలతలుపరిష్కరించుకోవడానికి పరస్పర మైత్రితోకూడిన ఇరుగుపొరుగు దేశాలుగా వర్ధిల్లే రోజు రాకపోదన్నారాయన.

పాకిస్తాన్ ఇండియాపట్ల అవలంబించిన ద్వేషభావాన్ని హింసాచరణను విడనాడితే ఉపఖండానికి శాంతి సమకూరగలదన్న అభిప్రాయాన్ని ప్రధాని వ్యక్తంచేసారు.

వైజాగ్ దురాక్రమణ ప్రమాదం తప్పిపోలేదని ప్రధాని శాస్త్రి పేర్కొంటూ వైజాగ్ పాక్ దేశాలు వశకాలంలో ఇండియాపై దండెత్తివస్తుటికి మనం దృఢచిత్తంగా దానిని తిప్పికొట్టగలమని ఆయన అన్నారు

పాక్ విదేశాంగ విధానంపై పరిశీలన వాయిదా

రావల్పిండి, నవంబర్ 17 ఎపి

పాకిస్తాన్ విదేశాంగ విధానాన్ని పరిశీలించడానికి కేడిక్కడ జరగవలసిన ఉన్నత స్థాయి సమావేశం ప్రారంభిక చర్చల అనంతరం రెండు రోజుల వరకు వాయిదా పడినది.

టి. టి. కె. స్వదేశ ప్రయాణం

మాస్కో, నవంబర్ 17

సోవియెట్ యూనియన్‌లో భారం రోజుల పర్యటన అనంతరం భారత ఆర్థిక మంత్రి శ్రీ టి.టి. కృష్ణమాచారి నేడు స్వదేశానికి ప్రయాణమై వెళ్లారు.

బంగారమంతా గోల్డ్ బాండ్‌లో పెట్టటానికి నిజాం సంసిద్ధత

హైదరాబాద్, నవంబర్ 17 (యు.ఎన్ ఐ)

హైదరాబాద్ మాజీ నవాబు నిజాం తనవద్ద ఉన్న బంగారాన్ని గోల్డ్ బాండ్లలో మదుపుపెట్టటానికి సంసిద్ధతను తెలిపారు

నిజాంవద్ద గిరీలు అప్రఫీలు కొన్నివేల సంఖ్యలో ఉన్నాయి. నిజానికి లక్షకుపైగా ఉన్నట్లు తెలుస్తున్నది. వీటి విలువంతా తెలియదు. ఈ అప్రఫీలన్నీ నిజామ్‌కు ఆయన పూర్వీకులకు సంప్రదాయంగా లభించినవే.

ఈ అప్రఫీలన్నీటినీ దుర్వినియోగపరచనివిధంగా నిజామ్ విన్న ఉత్తర్వు వేశారు. వాటిని ఇప్పుడు దేశీకరిస్తున్నారు.

ఈగిలీలు, అప్రఫీలుతప్ప నిజామ్ వద్ద వేరేముద్దబంగారంగానీ దీలేదనుద్ధ బంగారం కడ్డీలమ్మఆయన 1950లోనే అమ్మివేశారు. ఆ మొత్తాన్ని సెక్యూరిటీలలో ధర్మసంస్థలలో మదుపు జేశారు.

వికలాంగులైన సైనికులకు సివిల్ ఉద్యోగాలు

న్యూఢిల్లీ, నవంబరు 17

యుద్ధ కార్యకలాపాలలో గాయపడి అనంతర సర్వీస్ నుంచి విడుదల చేయబడినవారికి నిరోద్యోగులను, ప్రభుత్వసంస్థలలోనూ, పబ్లిక్ రంగంలో హోదాలు చేయబడిన సంస్థలలోనూ సివిల్ ఉద్యోగాలలో నియమించే సందర్భంలో భారీ విషయంలో సామాన్య వైద్యప్రమాణాలను ఆమోదించడం జరగదని, ఈ రోజు వెలువడిన ఒకపత్రికా ప్రకటనలో తెలుపబడింది. అటువంటి వ్యక్తుల అశక్తత లక్షణాన్ని దివ్యాంగులను గుర్తించి, వారుఎంతవరకుపనిచేయగలరన్నదానిని ఆధారం చేసుకొని, వారిని సివిల్ ఉద్యోగాలలో నియమించటం జరుగుతుంది.

యుద్ధ చర్యలలో గాయపడి, అనంతర సర్వీస్ నుంచివిడుదల చేయబడిన వ్యక్తులకు సివిల్ జీవితంలో స్థిరనివాసం జీవనోపాధి కల్పించేందుకై తగిన సౌకర్యాలు సమకూర్చేందుకుగాను ప్రభుత్వంపై నిర్ణయం చేసింది.

బాన్‌లో చర్చలు సంతృప్తికరం

శ్రీమతి విజయలక్ష్మి పండిత్ ప్రకటన

బాన్, నవంబర్ 17 (ఎ.ఎ.పి.)

భారత-పాకిస్తాన్ వివాదం ప్రైవేటు పాలిమిక రాజ్యాలు మౌనంగా ఉన్నాయంటే పాకిస్తానీ దురాక్రమణ సమర్థించినట్టు తెలిపినట్టు కాదని పాక్ ప్రతినిధుల్నిని శ్రీమతి విజయలక్ష్మిపండిత్ పేర్కొనారు.

నిన్న ఇక్కడ పత్రికా విలేకరులతో ప్రసంగిస్తూ ఆమె పై విధంగా పేర్కొనారు.

భారత ప్రధాని శ్రీ శాస్త్రి ప్రతినిధిగా ఆమె ఇక్కడకు వచ్చారు

పాకాలు విరమణకు భద్రతామండలి చేసిన విజ్ఞప్తిని గౌరవించి సంతకాలు చేసినదిగానూ పాకిస్తాన్ పై పత్రికి తీసుకు రాగలదని ఆమె తమ ఆశాభావం ప్రకటించారు.

"ఓడిపో" అంటే అంతకు లేదని ఆమె వివరించారు.

కాశ్మీర్ లోనే పాకిస్తాన్ పంపిన దుండగులకు సైనిక శిక్షణ ఇచ్చినదన్న దానికి తగు ఆధారాలు ఉన్నాయని ఆమె అన్నారు.

సైనిక కాకుండా అంతర్జాతీయ సమస్యలు పరిష్కారం కావాలే విశ్వాసం వల్ల చే ఐక్యరాజ్యసమితిలో ఆదేశానికి సభ్యత్వం ఉండాలని ఇండియా కోరుతున్నదనీ, ఆ కారణం వల్లనే ఇంకా పెకింగ్‌లో ఇండియా దౌత్యసంబంధాలు కొనసాగిస్తున్నదనీ ఆయన అన్నారు.

పశ్చిమజర్మనీ ఛాన్సలర్ లుడ్విగ్ ఎర్హార్డ్, విదేశాంగమంత్రి స్పోడర్ లతో ఆమె చర్చలు జరిపారు.

భారత-పాక్ సంఘర్షణపై పశ్చిమ జర్మనీ వాయువులతో తాము జరిపిన చర్చలు సంతృప్తికరంగా ఉన్నాయని ఆమె అన్నారు.

ఆర్థిక సహాయం విషయంలోనూ తాము చర్చలు జరుపుతున్నామని ఆమె అన్నారు.

వెంకటాపురం హౌసింగ్ సొసైటీ భవన ప్రారంభోత్సవం

(ఆంధ్రభూమి ప్రతినిధి)

సికింద్రాబాద్, నవంబరు 17

కాకర్ టౌన్‌లోని వెంకటాపురం హౌసింగ్ లో అపార్టెడ్ పాఠశాల భవనాలు విద్యార్థులకు అంకితం చేయబడినవి

ఈ కార్యక్రమానికి ఎడిటర్ శ్రీ కె. జగన్నాథం గౌడ అధ్యక్షత వహించారు. ఈ కార్యక్రమానికి ఎడిటర్ శ్రీ కె. సత్యనారాయణ అధ్యక్షత వహించారు.

ప్రారంభోత్సవ సభకు హౌసింగ్ సొసైటీ కార్యదర్శి శ్రీ సుందరగిరి రావు రావు హౌసింగ్ శాఖ అభివృద్ధికి సంక్షిప్తంగా వివరిస్తూ విద్యార్థులకు తగిన పాఠశాలలు లేకపోవడం వల్ల ఈ పాఠశాలను ఏర్పాటు చేసినట్లు తెలిపారు. ఈ పాఠశాలకు ఎడిటర్ శ్రీ కె. జగన్నాథం గౌడ అధ్యక్షత వహించారు.

ఈ కార్యక్రమానికి ఎడిటర్ శ్రీ కె. సత్యనారాయణ అధ్యక్షత వహించారు.

ప్రారంభోత్సవ సభకు హౌసింగ్ సొసైటీ కార్యదర్శి శ్రీ సుందరగిరి రావు రావు హౌసింగ్ శాఖ అభివృద్ధిని సంక్షిప్తంగా వివరిస్తూ విద్యార్థులకు తగిన పాఠశాలలు లేకపోవడం వల్ల ఈ పాఠశాలను ఏర్పాటు చేసినట్లు తెలిపారు. ఈ పాఠశాలకు ఎడిటర్ శ్రీ కె. జగన్నాథం గౌడ అధ్యక్షత వహించారు. ఈ కార్యక్రమానికి ఎడిటర్ శ్రీ కె. సత్యనారాయణ అధ్యక్షత వహించారు.

ప్రారంభోత్సవ సభకు హౌసింగ్ సొసైటీ కార్యదర్శి శ్రీ సుందరగిరి రావు రావు హౌసింగ్ శాఖ అభివృద్ధిని సంక్షిప్తంగా వివరిస్తూ విద్యార్థులకు తగిన పాఠశాలలు లేకపోవడం వల్ల ఈ పాఠశాలను ఏర్పాటు చేసినట్లు తెలిపారు. ఈ పాఠశాలకు ఎడిటర్ శ్రీ కె. జగన్నాథం గౌడ అధ్యక్షత వహించారు. ఈ కార్యక్రమానికి ఎడిటర్ శ్రీ కె. సత్యనారాయణ అధ్యక్షత వహించారు.

ప్రారంభోత్సవ సభకు హౌసింగ్ సొసైటీ కార్యదర్శి శ్రీ సుందరగిరి రావు రావు హౌసింగ్ శాఖ అభివృద్ధిని సంక్షిప్తంగా వివరిస్తూ విద్యార్థులకు తగిన పాఠశాలలు లేకపోవడం వల్ల ఈ పాఠశాలను ఏర్పాటు చేసినట్లు తెలిపారు. ఈ పాఠశాలకు ఎడిటర్ శ్రీ కె. జగన్నాథం గౌడ అధ్యక్షత వహించారు. ఈ కార్యక్రమానికి ఎడిటర్ శ్రీ కె. సత్యనారాయణ అధ్యక్షత వహించారు.

ప్రారంభోత్సవ సభకు హౌసింగ్ సొసైటీ కార్యదర్శి శ్రీ సుందరగిరి రావు రావు హౌసింగ్ శాఖ అభివృద్ధిని సంక్షిప్తంగా వివరిస్తూ విద్యార్థులకు తగిన పాఠశాలలు లేకపోవడం వల్ల ఈ పాఠశాలను ఏర్పాటు చేసినట్లు తెలిపారు. ఈ పాఠశాలకు ఎడిటర్ శ్రీ కె. జగన్నాథం గౌడ అధ్యక్షత వహించారు. ఈ కార్యక్రమానికి ఎడిటర్ శ్రీ కె. సత్యనారాయణ అధ్యక్షత వహించారు.

ప్రారంభోత్సవ సభకు హౌసింగ్ సొసైటీ కార్యదర్శి శ్రీ సుందరగిరి రావు రావు హౌసింగ్ శాఖ అభివృద్ధిని సంక్షిప్తంగా వివరిస్తూ విద్యార్థులకు తగిన పాఠశాలలు లేకపోవడం వల్ల ఈ పాఠశాలను ఏర్పాటు చేసినట్లు తెలిపారు. ఈ పాఠశాలకు ఎడిటర్ శ్రీ కె. జగన్నాథం గౌడ అధ్యక్షత వహించారు. ఈ కార్యక్రమానికి ఎడిటర్ శ్రీ కె. సత్యనారాయణ అధ్యక్షత వహించారు.

ప్రారంభోత్సవ సభకు హౌసింగ్ సొసైటీ కార్యదర్శి శ్రీ సుందరగిరి రావు రావు హౌసింగ్ శాఖ అభివృద్ధిని సంక్షిప్తంగా వివరిస్తూ విద్యార్థులకు తగిన పాఠశాలలు లేకపోవడం వల్ల ఈ పాఠశాలను ఏర్పాటు చేసినట్లు తెలిపారు. ఈ పాఠశాలకు ఎడిటర్ శ్రీ కె. జగన్నాథం గౌడ అధ్యక్షత వహించారు. ఈ కార్యక్రమానికి ఎడిటర్ శ్రీ కె. సత్యనారాయణ అధ్యక్షత వహించారు.

ప్రారంభోత్సవ సభకు హౌసింగ్ సొసైటీ కార్యదర్శి శ్రీ సుందరగిరి రావు రావు హౌసింగ్ శాఖ అభివృద్ధిని సంక్షిప్తంగా వివరిస్తూ విద్యార్థులకు తగిన పాఠశాలలు లేకపోవడం వల్ల ఈ పాఠశాలను ఏర్పాటు చేసినట్లు తెలిపారు. ఈ పాఠశాలకు ఎడిటర్ శ్రీ కె. జగన్నాథం గౌడ అధ్యక్షత వహించారు. ఈ కార్యక్రమానికి ఎడిటర్ శ్రీ కె. సత్యనారాయణ అధ్యక్షత వహించారు.

ప్రారంభోత్సవ సభకు హౌసింగ్ సొసైటీ కార్యదర్శి శ్రీ సుందరగిరి రావు రావు హౌసింగ్ శాఖ అభివృద్ధిని సంక్షిప్తంగా వివరిస్తూ విద్యార్థులకు తగిన పాఠశాలలు లేకపోవడం వల్ల ఈ పాఠశాలను ఏర్పాటు చేసినట్లు తెలిపారు. ఈ పాఠశాలకు ఎడిటర్ శ్రీ కె. జగన్నాథం గౌడ అధ్యక్షత వహించారు. ఈ కార్యక్రమానికి ఎడిటర్ శ్రీ కె. సత్యనారాయణ అధ్యక్షత వహించారు.

వచ్చే నెలలో రాష్ట్రపతి మైసూర్ పర్యటన

బెంగుళూరు, నవంబర్ 17 (యుఎన్ఐ)

రాష్ట్రపతి డాక్టర్ రాధాకృష్ణన్ వచ్చే నెల 8వ తేదీ నుండి మైసూర్ రాష్ట్రంలో మూడు రోజులపాటు పర్యటిస్తారు.

బెంగుళూరు విశ్వవిద్యాలయ స్నాతకోత్సవ సభకు ఆయన అధ్యక్షత వహిస్తారు.

రొడీషియాకు ఎగుమతి, దిగుమతుల నిషేధం

న్యూఢిల్లీ, నవంబర్ 17 (పిటిఐ)

రొడీషియాకు అన్నిరకముల ఎగుమతి దిగుమతులను భారత ప్రభుత్వం నేడు నిషేధించినది.

"ఒకవీరుని అసమాన ధైర్యసాహసాలకు"

అత్యున్నత గౌరవముతో శ్రద్ధాంజలి

"పదండి ముందుకు!" అని జీవితపు చివరి ఘడియల్లో గర్జించిన సైనికుని పలుకు భారత జాతి గౌరవము, స్వాతంత్ర్యము సంరక్షించుకోవడములో మన ప్రజల త్యాగానికి నిస్వార్థమైన ధర్మనిరతికి ఒక చిహ్నం. 4 గ్రెనడీర్లకు చెందిన కంపెనీ క్వార్టర్ మాస్టర్ హవిల్దార్ అబ్దుల్ హమీద్ తాను మృత్యువుకు బలిఅయ్యేముందు ఒకేఒక్కడై లాహోర్ విభాగంలో శత్రువుల టాంకులను మూడింటిని కేవలం ఒకే ఒక రికాయిల్‌లేని తుపాకితో ధ్వంసముచేశాడు. మరణానంతరం అతనికి శౌర్యసాహసాలకు అలంకార భూతంగా దేశంలోకెల్ల అత్యున్నతమైన గౌరవస్థానాన్ని, అంటే పరంవీర్ చక్రాన్ని బహూకరించారు.

ఉత్తర్‌ప్రదేశ్‌లోని ఘజీపూర్‌కు చెందిన ధామూపూర్ గ్రామవాసి (యీ గ్రామంపేరు హమీద్‌పూర్ అని అతని స్మృతి చిహ్నంగా మార్చారు) అయిన యీ 32 ఏండ్ల యువకుడు దేశసేవలో తమ ప్రాణాలాహుతి చేసిన అసంఖ్యాకులైన వీరుల్లో ఒకడు. దేశం ఒక్కుమ్మడిగా — కులమత వివక్షతలను మరచి — దురాక్రమణ నెదుర్కొనడానికి సిద్ధమయింది. ఇంతకుముందెన్నడూ కనీవినీ యెరుగని విధంగా మనమంతా ఏకీభవించాము. అబ్దుల్‌హమీద్‌లాగే మనం నిశ్చయంగా ముందుకు పోదాము. బలవత్తరమై, బహుముఖంగా స్వయంపోషకత్వం పొంది, అందరిమెదల మన శాంతి సౌహార్దాలను నిలబెట్టుకొనేందుకు స్థిరనిశ్చయులమై ముందుకుపోదాం.

పరంవీర్ చక్ర శత్రువుపై పెరికించే పనియందు సంపాదనగా, సముద్రం మీదగాని, గాలిలోగాని మహత్తరమైన శౌర్యసాహసాలకు, ఆత్మ సాహసానికి అత్యున్నత గౌరవ స్థానము కలిగే పతకము.

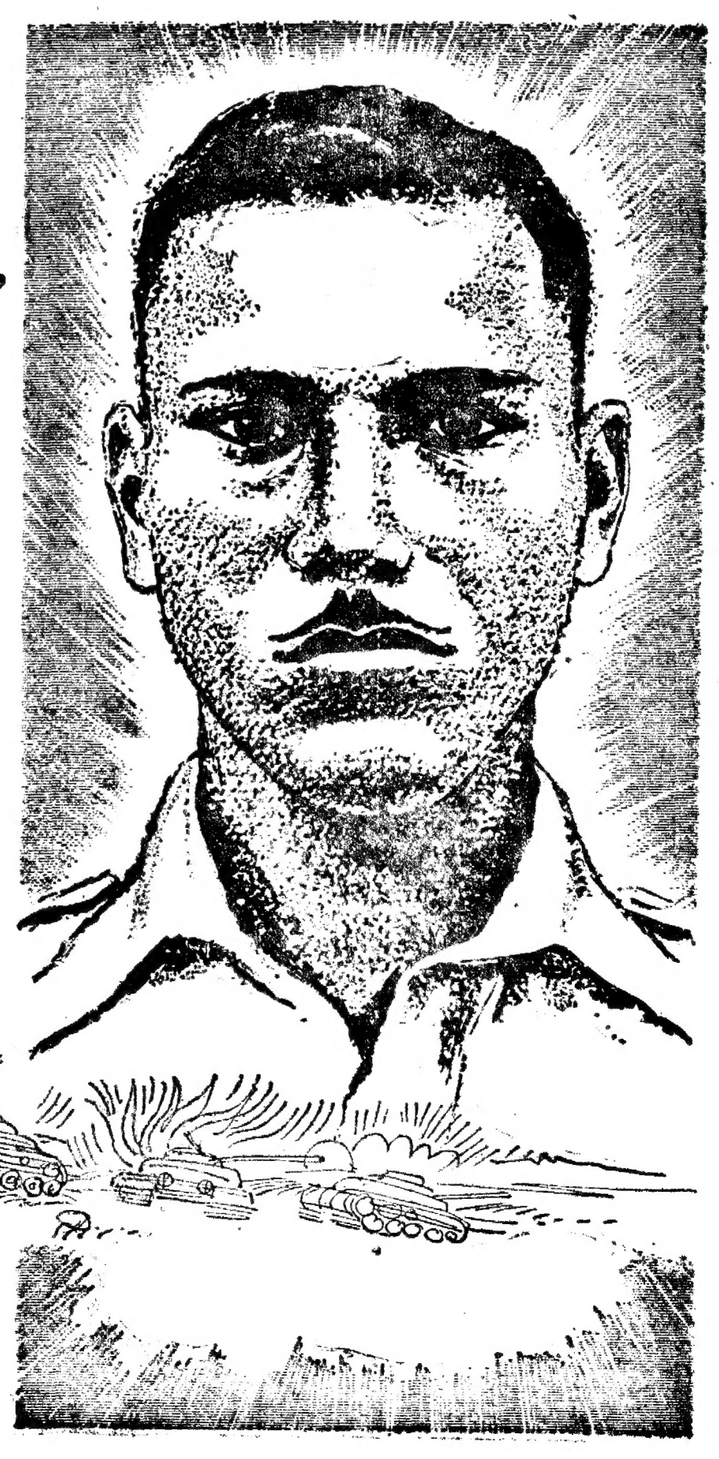

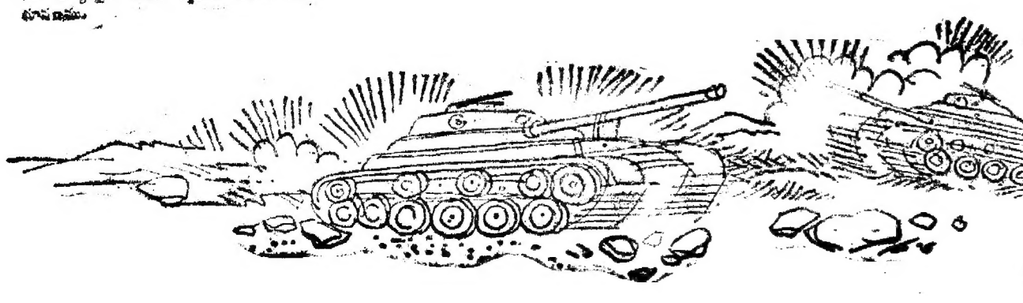

INDIANOIL

ఇండియన్ ఆయిల్ కార్పొరేషన్ లి.

అభివృద్ధికై దేశముయొక్క శక్తి

రాష్ట్రవ్యాప్తంగా మహాత్మా నెహ్రూ జయంత్యుత్సవాలు

హైదరాబాద్, నవంబర్ 17

[illegible] యువజనులు [illegible] నెహ్రూ జయంతి [illegible] ఆధ్యక్షతన [illegible] ఆధ్యక్షతన [illegible] ఆధ్యక్షతన

వాణిజ్యభూమి

బొంబాయి మార్కెట్‌లో ప్రత్తి
నూనెగింజల ధర తగ్గుదల

బొంబాయి నవంబర్ 17

నేడు బొంబాయి ప్రత్తి వాయిదా మార్కెట్‌లో వ్యాపారం ఆఖరిదశలో ధరలు తగ్గుదల చూపాయి వంజారీలో ప్రత్తి నిల్వలు అధికంగావడం మూలాన, రెడీధరల మార్కెట్ నుండి అశాజనకమైన వార్తలు రావడంతో అమ్మకాలు జాగ్రత్తగా జరిగాయి. మొత్తం మీద 4 వేల బేళ్ళ వ్యాపారం జరిగింది.

బి సి ఏ. విదర్భ ఎమ్ సి పిరీ వార్ (మార్చి) ప్రారంభధర 909-50 ముగింపుధర 908-75.

నూనెగింజల మార్కెట్

బొంబాయి. నవంబర్ 17

నేడు బొంబాయి నూనెగింజల మార్కెట్‌లో ధరలు తగ్గుస్థాయిలో ఉన్నాయి. ఆముదాలు అవిపెల (వాయిదా) ధరలు తగ్గాయి. మొత్తం మీద ఆముదాలలో 10 వేల బాండీల వ్యాపారం జరిగినా ధోరణిలో తగ్గుదల కనబడింది.

ఆముదాలు (వర్తమాన) ప్రారంభధర 107-37, గరిష్ఠధర 108-50 కనిష్ఠ ముగింపు ధర 108-25

వేరుశెనగ రెడీ 88-50, వేరుశెనగ నూనె 84-90.

అవిసెలు (వర్తమాన) 125-50,

హైదరాబాద్, నవంబర్ 17

రెడీ ధరలు:-

ఆముదాలు 117-00 ఆముదం 26-00. వేరుశెనగ 185-00. వేరుశెనగనూనె 84-50. వేరుశెనగ కేకు 85-00.

బొంబాయి స్టాక్ ఎక్స్ఛేంజి

బొంబాయి. నవంబర్ 17

నేడు బొంబాయిస్టాక్ ఎక్స్ఛేంజి వ్యాపారంలో పెక్కు ప్రముఖ కంపెనీల షాటాలధరలు స్వల్పంగా పెరుగుదలచూపాయి ప్రారంభదశలో ధరలు ఇంచుమించు క్రిందటి ముగింపు ధరల స్థాయిలోఉండి క్రమేణా పెరుగుదల చూపాయి. కాని దేశంలోని రాజకీయ అనిశ్చిత పరిస్థితుల ప్రభావం కారణంగానూ, ఇతరత్రా మద్దతు లభించని కారణంగానూ ఈ పెరుగుదల అరికట్టబడింది.

స్టీల్స్‌లో కాలాల్డ్ పరి 189.50 నుండి 140-25 వరకు పెరిగి చివరకు 140-00 వద్ద ముగిసింది. ఇండియన్ బరన్స్ 28-80 నుండి 28-84కు పెరిగింది.

బ్రెక్ స్టయిల్స్‌లో సెంచరీ మిల్స్ 498-00 కు ఫ్రాండర్ 865-50 కు ఇండియా యునైటెడ్ అర్డినరీ 7.00కు పెరగగా బొంబాయి డైయింగ్స్ 83-00 స్వదేశీ 184-00 వద్ద మార్పులేకుండా ఉన్నాయి

మిశ్రమ జాబితాలో కాలాలోకా మోటార్ 208-50కు ఇండియన్ డెనస్ 174-50కు వోల్టాస్ 159-00 కు పెరగగా హిందుస్తాన్ మోటార్స్ ప్రీమియర్ ఆటోమొబైల్స్ లేలాపూర్ సుగర్ సిండియా కాలాలో స్వల్పంగా పెరుగుదల చూపాయి.

సగటుజాబితాలో ఒరోడాలేయాన్ 6-50 వద్ద సౌత్ ఇండియా విస్కోస్ 100-50 వద్ద సింథెటిక్స్ అండ్ కెమికల్స్ 65-00వద్ద మెరుగుగాఉన్నాయి

బ్రెక్ స్టయిల్స్. సెంచరీ 498-00 బొంబాయి డైయింగ్ 58-00 సెంచరీ ఇండియా 45-00 ఇండియా యునైటెడ్ అర్డినరీ 7-00. ఇండియా యునైటెడ్ వాయిదా 1-02 కోహినూర్ 252-50 ఫ్రాండర్ 865-50 స్వదేశీ 184 00

మిశ్రమ జాబితాలో- అపోలోయేటెడ్ సిమెంట్ కంపెనీ 161-90 లేలాపూర్ సుగర్ 183-00 బొంబాయి బర్మా పాత 842-25 బొంబాయి పెట్రోల్ 1-40 ఇండియన్ కాపర్ 2-62 వెస్టర్న్ రేయాన్స్ 868-00 హిందుస్తాన్ మోటార్స్ 14-40 ప్రీమియర్ ఆటో 71-00 ప్రీమియర్ కన్‌స్ట్రక్షన్ 211-00 సిండియా 13-12 కాలా కెమికల్ 18.76 కాలా లోకోమోటివ్ 203-50 వోల్టాస్ 189-00 ముకుంద్ ఐరన్ 18.72 ఖటావ్ 182-75 కాలామిల్స్ 39-50 ఒరిస్సా సిమెంట్ 10-40 లేలాపూర్ 16-24 కాలా ఆయిల్స్ 44-00 కాలీచంద్ సుగర్ 149-00 విమో 189-00

వాయిదాజాబితాలో- ఒరోడాలేయాన్స్ 60-50 సౌత్ ఇండియా విస్కోస్ 100-25 సింథెటిక్స్ అండ్ కెమికల్స్ 65-00.

హైదరాబాద్ స్టాక్ ఎక్స్ఛేంజి

హైదరాబాద్, నవంబర్ 17

నేడు హైదరాబాద్ స్టాక్ ఎక్స్ఛేంజిలో వ్యాపారం ఏమీ జరగలేదు కేవలం ముగింపుధరలన్నీ క్రిందటి ముగింపుధరల స్థాయిలోనే ఉన్నాయి.

ముగింపుధరలు (నవంబర్ 17)

బ్రెక్ స్టయిల్స్:- అజమ్‌జాహి 44-00 డి సి ఎం 72 50 ఎమ్ ఎస్ కె 1-87 పిస్టల్స్ 4-68 ఉస్మాన్ షాహి 44-00 మాంగనీస్ 10-00 ఎమ్మెగనూరి స్పిన్నింగ్ 100-00 వెస్ట్ గవ బ్రెక్ నయిల్స్ 100-00, తెలంగాణా పాస్పిన్నింగ్ 10-00.

ఇంజనీరింగ్స్:- ఆంధ్రా ఫౌండ్రి 10-00. ఆల్విన్ మెటల్స్ 10-25. హైదరాబాద్ కన్‌స్ట్రక్షన్ 20-00. హైదరాబాద్ కన్‌స్ట్రక్షన్ కొంత భాగం చెల్లించబడి 7-50, మోడర్న్ ఇండియా 10-00.

కెమికల్స్:- కెమికల్ అండ్ ఫార్మ్ మ్యూటికల్ 15-00, కెమికల్ పార్టికెల్ 7-50, ఆర్గానిక్ అండ్ సింథెటిక్స్ 4-40, కోరమాండల్ ఫెర్టిలైజర్స్ 10-12. హిందుస్తాన్ పోలిమర్స్ 100-00. హిందుస్తాన్ పోలిమర్స్ కొంత భాగం చెల్లించబడి 60-00

మిశ్రమ జాబితా:- సింగరేణి కాలరీస్ 85 8-40, వజీర్ సుల్తాన్ టొబాకో 82-67. మంగళధరా ఇండస్ట్రీస్ 10-00, హైదరాబాద్ రోలర్ ఫ్లోర్ 5-75, ఆస్బెస్టాస్ సిమెంట్ 86-00 వస్త్రమ్ సిమెంట్ 100-00 పోటరీస్ 12-00, ఇండియన్ డెటోనేటర్స్ 100-00, ఇండియన్ డెటోనేటర్స్ కొంత భాగం చెల్లించబడి 60-00. ఆటో ఫినిమిటెడ్ 46-60 సిర్పూర్ పేపర్ 11-00, నిజామ్ సుగర్ 58-40,

గవర్నమెంట్ సెక్యూరిటీలు:- ఆంధ్రప్రదేశ్ రుణాలు 4 3/4 శాతం 1978, 88-00 4 1/2 శాతం (1974 88-00, 4 1/4శాతం 1970 88-50 (1972) 88-00, 4 శాతం (1967 94-00, (1968) 94-00 (1969) 92-00; (1971) 86-00; 5 1/4 శాతం (9176) 98-00.

ఆంధ్రప్రదేశ్ కాష్ట్ర విద్యుత్సౌకర్యాలు 4 1/4 శాతం (1970) 92-00 4 3/4 శాతం (1975) 94-00, 5శాతం (1976) 98-00.

డిబెంచర్లు:- మంగళధరా ఇండస్ట్రీస్ 7 శాతం 900-00.

ప్రిఫరెన్స్ షాటాలజాబితా:- నిజామ్ సుగర్ 5 శాతం 18-75. నిజామ్ సుగర్ 4 శాతం 15-00 సిర్పూర్ పేపర్ 6 శాతం 82-75 వీర్ పిల్కర్ 6 శాతం 125-00 వజీర్ సుల్తాన్ 7 శాతం 87-00, వస్త్రమ్ సిమెంట్ 9.8 శాతం 100-00 ఎమ్మెగనూర్ స్పిన్నింగ్ 9.5 శాతం100-00. మాన్యాలక్ష్మి 9.5 శాతం 10-00 వెస్టగవ్ బ్రెక్ నయిల్స్ 9.5 శాతం 100-00 ఆంధ్రాఫౌండ్రి 9.5 శాతం 100-00. తెలంగాణా స్పిన్నింగ్ 9.8 శాతం 10-00.

లైట్లేలు:- ఎన్. ఎస్. లైట్లేలు 8 శాతం 210-00 ఎన్. ఎస్. లైట్లేలు 6 శాతం 220-00.

యూనిట్ రేటు

బొంబాయి నవంబర్ 17

రేపటిరోజున (18వ తేదీ) యూనిట్ ట్రస్ట్ ఆఫ్ ఇండియా యూనిట్ రేటు అమ్మకపుధర 10-16

తిరిగి కొనుగోలుధర 10-00.

మద్రాస్ స్టాక్ ఎక్స్ఛేంజి

మద్రాసు నవంబర్ 17

నేడు మద్రాసుస్టాక్ ఎక్స్ఛేంజిలో వ్యాపారం కాలా రీత్యాలుగా జరిగింది. బేళాలు క్లియర్డ్ జాబితాలోని రెండు కంపెనీల షాటాలకే పరిమితమైనాయి.

సుగర్ పాంటింగ్స్ రెస్ యిల్స్ కంపెనీల షాటాలు నిర్మత్యరేయబడ్డాయి

మిశ్రమ జాబితాలో అల్యూమినియమ్ ఇండస్ట్రీస్ ఇండియా సిమెంట్స్ షాటాలలో వ్యాపారం జరిగినా షాటధరలలో మార్పులేదు.

ముగింపుధరలు (నవంబర్ 17)

వాయిదా జాబితా:-

దక్కన్ సుగర్ 9-50 బూమాంబెన్స్ 2-10 కోల్డ్రిన్ సుబ్బారావు 6-78 కాల్పులిలేబుల్ కాపి 27.00 కాస్టర్ లారీ బ్యాలి 8-11. పెరియకరములై 8-62 ఆక్సి 120-00. మదురా 88-00. పాక్ ఇండియా విస్కోస్ 99-75. తిరుచానాపల్లి రేయాన్స్ 18-50 అల్యూమినియమ్ ఇండస్ట్రీస్ 17-40 అశోక్ లేల్యాండ్ 6-87. బాల్సియా సిమెంట్స్ 12-00 ఇండియా సిమెంట్ 4-81 మెట్టూరు కెమికల్స్ 11-60

నగదు జాబితా:- భారత ప్రభుత్వ రుణాలు 4 1/2 శాతం 1985) 98-00 4 1/2 శాతం (1986) 99-9 4 1/2 శాతం (1970 మద్రాసు 92-80 4 1/2 శాతం (1972 87-26 4 1/2 శాతం (1974) 87-60

బ్యాంకులు:- ఇండియన్ బ్యాంక్ 147-00, ఇండియన్ ఓవర్సీస్ బ్యాంక్ 187-60 పంజాబ్ నేషనల్ 19-70.

మగర్స్:- ఆంధ్రా 10-70. కాపర్ 83-00. ఇండి. 27-60, కె సి.పి 21-60 మెట్టూరు 16-25

రబ్బర్:- ఫైలాన్ 4-40. మలంకరా 16-87 రాసిరి 26-25. వైకుంఠం 88-20.

టీ:- దేవమోలా 28-60. హైలాండియా 18-12 హైలాండ్ 14-82 [illegible] 26-00 హార్మనైడ్ 25-12 పి కె మేడ్ 38-0 యునైటెడ్ కిలకరై 18-87 కాఫీ కాపిలాండ్స్ 13-90 రాతంగి 11-76

బ్రెక్ స్టయిల్స్:- తంగుమూరుతెలెస్ 244-00, తంగోహాకు 234-00, కోయంబత్తూరు కాటన్ 156-40. కోయంబత్తూరు పయోనీర్ 194-00 ధరలక్ష్మి 172-00, మెట్టూరు 188-00 ప్రీమియర్ 248-00 కాలంక్ష్మి 78-00 కావంత 212-00, వెంకటేశ్వర 134-00

సిమెంట్స్:- ఎరిప్సా 10-10.

కెమికల్స్:- ఫ్యాక్స్ 8-50 తిరుచానాపల్లి కెమికల్స్ 1-12

టాబ్లెట్స్:- స్టాండర్డ్ మోటార్స్ 10-00 ట్యూబ్ ఇన్వెస్ట్‌మెంట్స్ 168-00

మిశ్రమజాబితా:- బిన్నీ 260-00 కార్బొరండమ్ 174-00, మద్రాసు రబ్బర్ 7-50. ప్యారీ కన్‌స్ట్రక్షన్ పరి 2-40. కాస్టిక్ ఇండియా 111-00 కెన్‌టూల్స్ 100-00 యునైటెడ్ కెమికల్స్ 18-50 వెస్టర్న్ ఇండియా ప్లైయిడ్స్ 175-70.

నగరమార్కెట్

కె.జయప్రకాశ్ రామ్ అండ్ కంపెనీ

ఫోన్: 41255

100కిలోల గ్రాముల తూకం

బుధవారం, 17-11-1965

కొల్లు బొర్లు	76-00	82-00
పచ్చ బొర్లు	62-00	68-00
పసి బొర్లు		68 00
పసుపు	110-00	188-00
కందులు	98-00	102-00
ఎర్రకందులు	90-00	92-00
పెసలు	90-00	93-00
మినుములు	80-00	82-00
శనగలు	165-00	170-00
ఉలవలు	64-00	66-00
జొన్నలు	45-00	65-00
మిరి	290-00	860-00
చింతపండు	180-00	240-00
ఉల్లిగడ్డ	28-00	83-00
గోధుమలు	125-00	186-00
ఎర్రగోధుమలు	115-00	120-00
మక్కగోధుమలు	110-00	120-00
కుసుమలు	101-00	110-00
నువ్వులు	180-00	210-00
యిలాతివలకు	182-00	188-00
పెసబప్పు	160-00	178-00
ఆముదాలు	108-00	116-00
వేరుశెనగలు	75-00	77-00
పెద్దకందిపప్పు	129-00	155-00
చిన్నకందిపప్పు	119-00	128-00
మినప పప్పు	101-00	108-00
పెసరపప్పు	125-00	127-00
పరిపెసరపప్పు	110-00	127-00
ధనియాలు	240-00	270-00
దీయిలాతిశాయ	107-00	115-00
మూకె (10కిలోలు	84-00	84-25

బొంబాయి మార్కెట్

బుధవారం, 17-11-65

కెండి కెడి	808-50
లవంగాలు	895-00
పుదీన	97-00
పాదరసం	8300-00
కర్పూరం	27-00
మిరియాలు	215-00
కొబ్బరిమూకె	57-00

నూనెగింజలు రెడీ

వేరుశెనగ పెద్దవి	88-50
విత్తనం	84-25
కొరమాండల్ కెడి	86-00
అవిసె చిన్నవి	70-50
అవిసె పెద్దవి	78-00
ఆముదాలు (మద్రాసు)	52-00
ఆముదాలు పెద్దవి	51-00
వేరుశెనగ [illegible]	85-90
అవిసె మూకె	80-75
ఆముదం (మొదట)	24-50
ఆముదం (రెండవ)	22-00

శాశ్వతప్రాతిపదికపై లాకమిషన్ ఏర్పాటు ప్రయోజనకరం

శ్రీ పి. సత్యనారాయణరావు సూచన

హైదరాబాద్, నవంబర్ 17 (ఎ. ఎస్. ఎస్.)

లాకమిషన్ శాశ్వత ప్రాతిపదికపై ఏర్పాటుచేస్తే మరింత ప్రయోజనకరంగాఉంటుందని రాష్ట్ర లాకమిషన్ అధ్యక్షుడు శ్రీ పి సత్యనారాయణరావు అన్నారు.

అన్ని కోణాలనూ శ్రద్ధగా పరిశీలించి కేటి పరిస్థితికి అనుగుణంగా చాటిని తిరిగిదిద్దడానికి ఎప్పుడూ పనిచేస్తూ ఉండడం అవసరమని చిన్న ఇళ్ళకు పత్రికా విలేకరుల గోష్ఠిలో ప్రసంగిస్తూ ఆయన అన్నారు.

మనూరు 400 చట్టాలను ఆంధ్ర తెలంగాణా ప్రాంతాలకు వర్తింపచేయడం కమిషన్ ఇంతవరకూ పరిశీలించిన దగ్గర ఈ కార్యక్రమము దాదాపు పూర్తి అయినదనీ ఆయన చెప్పారు. ఇంకా మిగిలిఉన్న కార్యక్రమం మరి ఎంతకాలంలోగానీ పనిచేస్తే కాలంలోగానీ పూర్తి అగలదని ఆయన చెప్పారు.

కరీంనగర్ పంచాయతీ సమితి సర్వసభ్య సమావేశం

కరీంనగర్ నవంబర్ 17

కరీంనగర్ పంచాయతీ సమితి సర్వసభ సమావేశం నల్గొండలో ఈ నెల 10వ జరిగింది. 1964-65వ సంవత్సరానికి సమితి పరిపాలనా నివేదిక 1966-67 సంవత్సరానికి బడ్జెట్ 1965-66వ సంవత్సరానికి రివైజ్‌డ్ బడ్జెట్ విషయాలు గురించి అమోదించారు. క్రిందటి నెలలో సమితి ప్రారంభించిన కంపోస్టు ప్రదర్శన పందిరిలో గ్రామసీమల కార్యకర్తలు సర్వేక్షించిన క్షేమసమితి సమీక్షించి అర్హులైన కార్యకర్తలకు మెడల్ బిరిపిక్టెట్ నిర్ణయించారు. శ్రీ రాజేశం శ్రీ బుచ్చిరామిరెడ్డి, లచ్చయ్య, శ్రీ కేదారి వరప్రసాదరావుకి అర్హులైనట్టు నిర్ధారించారు. సమితి అధ్యక్షుడు శ్రీ ఇ గోపాలరావు అభ్యర్థనపై శాసన సభ్యుడు శ్రీ బి రాములు ఉత్తములుగా నిర్ణయించబడిన గ్రామ స్థాయి కార్యకర్తలకు సర్టిఫికెట్లు బహూకరించారు.

నల్గొండ సర్పంచ్ శ్రీ అచ్యుతరావు సమావేశపు ఏర్పాటు చేశారు.

"కంపోను" పద్ధతిలో కంపోస్టు దాదాపు 1600 కంపోస్టు గోతులను ప్రత్యేకంగా సమితి అధ్యక్షుడు సర్వసభ్య సమావేశంలో పరిశీలించి ఈ రోజు డిసెంబర్ 1వ తేదీనుండి పంచాయతీ పనులు ప్రారంభించడం జరుగుతుందని ప్రభుత్వం ప్రకటించడం జరిగినదని ప్రకటించి సమావేశాన్ని ముగించినట్టు సమితి అధ్యక్షుడు తెలిపారు.

సత్వర సహాయానికై ఎల్లారెడ్డి తాలూకా స్వర్ణకారుల అభ్యర్థన

ఎల్లారెడ్డి నవంబర్ 17

స్థానిక ఎల్లారెడ్డి తాలూకా స్వర్ణకారుల సర్వసభ్య సమావేశం సమితి అధ్యక్షులు శ్రీ ఎల్ కేశవరెడ్డి అధ్యక్షతన యీ నెల 6వ తేదీన జరుపబడెను సుమారు 210 మంది పెద్దలు పాల్గొన్నారు. సమావేశంలో పాల్గొన్న ఎల్లారెడ్డి తాలూకా స్వర్ణకారుల సంఘం కార్యదర్శి శ్రీ అవధానం భద్రయ్య తమ నివేదికలో ఎల్లారెడ్డి తాలూకా స్వర్ణకారులు చాలా కష్టములకు గురయ్యారు ప్రభుత్వంవారు ఎల్లారెడ్డి తాలూకా స్వర్ణకారులకు తక్షణ సహాయము ఇంత వరకు నాదిగొండు మంది మాత్రమే లభించినదని కావున వెంటనే ప్రభుత్వం సహాయకార్యక్రమాలు గైకొనవలెనని కోరారు.

వేలాయతిశిష్యులు శ్రీ ఆ భద్రయ్యగారు ప్రస్తుతం మాట్లాడుతూ స్వర్ణకారులకు తగు సహాయము ప్రభుత్వము చేయుటకు వెంటనే పూనుకొనవలెనని ప్రస్తుత పరిస్థితులలో స్వర్ణకారులు కేవలం సహాయపడవలెనని అన్నారు.

పిదప జరిగిన ఎల్లారెడ్డి తాలూకా స్వర్ణకారుల సంఘ ఎన్నికలలో ఈ క్రింది వారు ఏకగ్రీవముగా ఎన్నుకొనిరి.

అధ్యక్షులు శ్రీ అవధానం భద్రయ్య, ఉపాధ్యక్షులు శ్రీ బాగారెడ్డి పేట లింగాలయ్య, కార్యదర్శి శ్రీ లింగంపేట లక్ష్మయ్య, ఉపకార్యదర్శి శ్రీ పల్లాపురం రాములు కోశాధికారి శ్రీ పిర్కి పురాములు

గతనెలదేశంలో ఆరోగ్య పరిస్థితి మెరుగు

ఆరోగ్యశాఖ డైరెక్టర్ జనరల్ నివేదికలో వెల్లడి

న్యూఢిల్లీ నవంబర్ 17

ఈ సంవత్సరం అక్టోబర్ మాసంలో దేశంలో ఏ ప్రాంతంలోనూ పేర్కొనదగ్గ వ్యాధి కన్పించలేదని ఆరోగ్య శాఖ డైరెక్టర్ జనరల్ నివేదికలో వెల్లడైనవి సమాచారాన్ని బట్టి తెలుస్తున్నది ఈ నెలలో ఆంధ్రప్రదేశ్‌లో గుంటూరు గోదావరి ఎత్తిపోతల గోదావరి కృష్ణా గుంటూరు కర్నూలు జిల్లాలు కాకుండా హైదరాబాదు జిల్లాలో మరియు కొద్దిగా కన్పించింది తూర్పు గోదావరి గుంటూరు కృష్ణా జిల్లాలపట్టం జిల్లాలో కలరా వ్యాధి స్వల్పంగా కన్పించినట్లు కార్డులు అందాయి మద్రాసు రాష్ట్రంలో మద్రాసు నగర జిల్లాలో కలరా కొంచెం ఎక్కువగానే కన్పించిందని కూడా తెలుస్తున్నది.

గుప్త ధనాన్ని రాబట్టే ప్రయత్నాలు ఆశించినంతగా ఫలించలేదని వెల్లడి

న్యూఢిల్లీ నవంబర్ 17 పిటిఐ

గుప్త ధనాన్ని రాబట్టదానికై ప్రకటించిన రాయితీలు బంగారు కాండు తదితర పథకాలవల్ల ప్రభుత్వానికి తగినంత ఆదాయం లభించలేదని అర్థిక శాఖలో స్టేట్ మంత్రి శ్రీ బి ఆర్ భగత్ నేడు ఒప్పుకున్నారు.

ఈ సమయంలో ఇప్పుడు ఉన్న పరిస్థితులు గాక కొత్త పథకాలు ప్రవేశపెట్టడం జరుగదనీ పర్మిట్ నియంత్రణ విధానాన్ని సడలించడం జరుగదని శ్రీ భగత్ నేడు రాజ్యసభలో ప్రకటించారు.

అత్యవసర పనులకు సిమెంటు సరఫరాపట్ల ప్రత్యేక శ్రద్ధ

పార్లమెంటరీ సలహా సంఘానికి పరిశ్రమల మంత్రి హామీ

న్యూఢిల్లీ, నవంబర్ 17 పిటిఐ

వచ్చే సంవత్సరం ప్రారంభం నుండి సిమెంటు పై కంట్రోలును తొలగించిన తర్వాత అత్యవసర పనులకు రైతులకు కావలసిన సిమెంటు విషయంలో తగు శ్రద్ధ తీసుకోవడం జరుగుతుందని కేంద్ర పరిశ్రమల మంత్రి శ్రీ టి ఎన్ సింగ్ పరిశ్రమల మంత్రిత్వశాఖ పార్లమెంటరీ సలహాసంఘ సభ్యులకు హామీయిచ్చారు

వివిధ రంగాలవారికి అవసరమైన సిమెంటు పై కంట్రోలును తొలగించే ప్రతిపాదనను ప్రభుత్వం మన్నించినట్లయితే వచ్చే ఆదాయాన్ని సిమెంటు ఉత్పత్తిదారులు కాముచేసిన వాగ్దానాలను పరిపూర్తి పోతే కారిపై ప్రభుత్వం చర్యతీసుకోగలదని ఆయన అన్నారు

కంట్రోలుతొలగించిన తర్వాతవాస్తవమైన సిమెంటును అధికంగా త్వరితగతిని ఉత్పత్తి చేయగలమని నిర్ణీత ధరకు సిమెంటును వినియోగదార్లకు అందుబాటులో ఉంచగలమని సిమెంట్ పరిశ్రమకులు హామీ యిచ్చారని సిమెంటు ధరను పెంచడంవల్ల వచ్చే ఆదాయాన్ని సిమెంటు పరిశ్రమ అభివృద్ధికి వినియోగించగలమని వారు హామీ యిచ్చారని మంత్రి తెలిపారు

పాకిస్తాన్‌కు బాన్ ఆయుధ సరఫరా వార్తా ఖండన

బాన్ నవంబర్ 17 యు ఎన్. ఐ. టి ఐ

పాకిస్తాన్‌కు బాన్ ప్రభుత్వం ఆయుధాలు సరఫరా చేస్తున్నదనే వార్తలు యదార్థమైనవికావని పశ్చిమ జర్మనీ విదేశాంగశాఖ మొన్న ఖండించింది

ఢిల్లీలోని తూర్పు జర్మనీ రాయబార కార్యాలయప్రతినిధులు ఈ వార్తలు కృత్రిమమైనవి విదేశాంగ శాఖ పత్రికా అన్నారు

భారత పాకిస్తాన్ సరిహద్దులలో రాకెట్ స్థావరాలను ఏర్పాటు చేయవలసిందిగా పాకిస్తాన్‌కోరినదనే వార్తను కూడా ఆయన ఖండించారు

యుద్ధంలో తీసుకున్నవి మరియు కొనుగోలు చేసిన ఆయుధాలతో పాకిస్తాన్ సరిహద్దులకు తరలించిన తూర్పు జర్మనీ ఈ వార్తలు ప్రచారం చేస్తున్నదని ఆ పత్రికలు అన్నారు.

కనిగిరి రిజర్వాయర్‌లో నీటికొరత

నెల్లూరు నవంబర్ 17 (పిటిఐ)

నెల్లూరు జిల్లాలో వంటలకు నీళ్ళుండని పరిస్థితి వర్షపాతం లేకపోవడంవల్ల సంభవించిన ఆర్థిక పరిస్థితి కారణమైనదని కనిగిరి రిజర్వాయర్‌కు సరఫరా చేయడంవల్ల తొలగగలదని పేర్కొంటూ కొవూరు నియోజకవర్గ శాసనసభ్యుడు ముత్యమాల శ్రీ కృష్ణ ప్రభాకరరెడ్డి తెలిపారు.

కనిగిరి రిజర్వాయర్ లో నీటివున్నా నీరు కొద్దిరోజులకు కూడా సరిపోదని ఈ తెలిపారు.

AMERICAN TRADING AGENCY.
Durgiana (R-13) Amritsar.

అమ్మకమునకు

బేగంపేట్, రైల్వే గేటు వద్ద జేన్ మెంటు గల్గి చదరపు గజాలు 880 చొప్పున అమ్మకానికి గలదు వెంటనే లిపి తెలియగలరు. రివేలాడ్ స్టేషన్ రోడ్ హైదరాబాద్ చిరునామాకు ఎంతకు కొనగలరో ప్రాయప్రార్థన.

(B.A.P.)

అమ్మకమునకు

కరీంనగర్ లో స్టేట్ బ్యాంకు ఆఫ్ హైదరాబాద్ ప్రక్కన వున్న నెం: 2-8-49 గలది స్వస్తితం టాక్ ఆఫీసు కావలసినవారు తగువ ప్రాయ ఉన్నది అమ్మకానికి సిద్ధంగా ఉన్న వదిన అడ్రసువారితో సంప్రతించండి.

ఇట్లు
కన్యలాల బల్దివా
సిద్ధిపేట పోస్ట్: 1

(R-3499)

ట్రైయినింగ్

మంచి ఉద్యోగావకాశములుగల టెలిగ్రఫిస్టులుగను, టెలిఫోన్ ఆపరేటరుగను శిక్షణ పొందుటకు PUC; HSC; SSLC; Metric, passed or failed విద్యార్థినీ విద్యార్థులు కావలెను పూర్తి వివరములకు రూ 1/-MO పంపవలెను

PRINCIPAL,
U.T.T. College,
Gandhi Road, Karimnagar.
(Regd. by Govt.)

(R-3507)

ప్రకటన

ఇందుమూలముగా పత్రికా ప్రకటనకు తెలియ పరచడమేమనగా శ్రీ కె పరమేశ్వర్ రెడ్డి వల్ల బాలాయణరెడ్డి గారిచే (ప్లేస్ అండ్ దర్శ) గారి మధ్య కె నెం 10-10 కొత్తపేట్ మార్కెటింగ్ సొసైటి గోదాముదగ్గర వున్నది కేసు కొనబడుచున్నది. కావున యిట్టి మధ్యగల యెవ్వరికైన ఆక్షేపణ వున్నయెడల ఈ ప్రకటన తేది మొదలుకొని పది రోజులలో ఆక్షేపణలు నా అడ్రసుకు తెల్పగలరు. పది రోజులు దాటిన యెవ్వరి ఆక్షేపణలు చెల్లనేరవు

తేది. 17-11-66

లగిశెట్టి పుల్లయ్య
గుడ్ల సర్వ (గ్రామం)
కాగజ్ నగర్ (తాలూకా)
మహబూబ్ నగర్ (జిల్లా)

(R-3505)

రూ. 10 లకే రేడియో

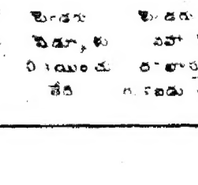

బేటరీ సెల్సుతో పనిచేసే ట్రాన్సిస్టర్ రేడియో అన్ని భాగాలూ గ్యారంటీగల ఇండియన్ తయారీ, రంగీన్ కాబినెట్ తో ఎక్కడైనా దొరికేది. ప్రతి కేంద్రము పక్కగా వినిపించే పూర్తి యివ్వబడును మా కొత్తవర్షం ప్రత్యేక ధరలు రూ 10 లకే ఈ ట్రాన్సిస్టర్ రేడియో పంపబడును. పాకింగ్ పోస్టేజీ రూ 2-50 అదనం తోలు కేసు ఉచితం వి. పి. పి కి రాయండి. నమ్మినట్లో రాయు, నాకు రాయలిడును

AMERICAN TRADING AGENCY.
Durgiana (R-13) Amritsar.

చిన్న టెండరు నోటీసు

దిగువ సదరహించబడిన పనులకై దక్షిణపు యిబిడ్ మొదటి తరగతి కంట్రాక్టర్ వద్ద మండియు పన్నిన్ శ్రవన నిర్మాణ కంపెనీలు చేయబడిన టెండరు ది 30-11-65 వరకు 3 గంటల వరకు అంగీకరించబడును. టెండర్లు అంగీకరించబడిన దినమున కే పనులు 8-30 గంటలకు టెండర్లు తెరువబడును. టెండర్లు ఇచ్చిన వారికి అధికారము నొందిన వక్తులు టెండరు తెరవబడు సమయమున హాజరు కావచ్చును

పనుల సంఖ్య	వివరములు	కంట్రాక్టు పద్ధతి	దరావతు విలువ	ఎగిమేటు బాండు పరిహామానపుడు ఉపయోగపడిన పెర్ఫారిటీ విలువ	పని పూర్తి చేయవలసిన కాలము	టెండరు పెడ్యూలు విలువ	టెండరు పెడ్యూలు అమ్మే తేది	టెండరు విలువతో పాటు టెండర్ దారులు అంగీకరించవలసిన తేది
1	ఉస్మానియా విశ్వవిద్యాలయము ఇంజనీరింగ్ కాలేజికై పోస్టుగ్రాడ్యుయేట్ హాస్టలుకై ఒక భవనము నిర్మించుట	K-2	రూ. 2677/-	6	నెలలు	రూ 11-22	18-11-65 నుండి 26-11-65	28-11-65
2	ఉస్మానియా విశ్వవిద్యాలయము విద్యార్థి గృహము కేంటీన్ కై ఒక భవనము నిర్మించుట	"	రూ 3463/-	"		రూ 12-24	"	"

1. పాపలతోను స్పెసిఫికేషనులతోను పాటు టెండరు డాక్యుమెంట్లు ఈ దిగువ సదరహించబడిన కార్యాలయము నందు పనిదినములందు నియమిత విలువను చెల్లించి పొందవచ్చును
2. దరావతు విలువ బ్యాంకు డ్రాఫ్టురూపములో యూనివర్సిటీ ఇంజనీర్ గారి పేర చెల్లించవలెను

యూనివర్సిటీ ఇంజనీర్
యూనివర్సిటీ బిల్డింగ్ డివిజన్
ఉస్మానియా యూనివర్సిటీ హైదరాబాద్ — వి.

సహకార సంస్థలు, ట్రస్టులు ప్రచురించే పత్రికలకు ప్రోత్సాహం

ప్రెస్‌రిజిస్ట్రార్ నివేదికపై రాజ్యసభ చర్చలో ఇందిరాగాంధీ హామీ

న్యూఢిల్లీ, నవంబర్ 17 (యుఎన్‌ఐ)

సహకారసంస్థలు, ట్రస్టులు పత్రికల ప్రచురణ ప్రారంభించేందుకు, కేంద్ర సమాచారశాఖ ప్రోత్సహించగలదని సమాచారశాఖామంత్రి శ్రీమతి ఇందిరాగాంధీ నేడు రాజ్యసభలో ప్రకటించారు.

పత్రికల యాజమాన్యం కొద్దిమంది చేతులలో కేంద్రీకరించకుండా చేయవలసిన సహకారసంస్థలను, ట్రస్టులను ప్రోత్సహించడం కీలకమైనదని ఆమె చెప్పారు.

ప్రెస్ రిజిస్ట్రార్ నివేదికపై రాజ్యసభలో జరిగిన చర్చకు సమాధానమిస్తూ శ్రీమతి ఇందిరాగాంధీ పై విధంగా హామీ ఇచ్చారు.

భారత దేశానికి విదేశాల నుండి న్యూస్ ప్రింట్ తెప్పిస్తున్న కారణం పాకిస్తాన్ వద్ద కన్నదాన్ని దేశంలో ఉన్న న్యూస్ ప్రింట్ కేటాయింపు పూర్తిగా వాడుకోవాలని పత్రికల దృష్టి దగ్గర ఇందుకు దూరంగా వాడుకోవాలని శ్రీమతి ఇందిరా గాంధీ మరి చారు.

పాక్ హైకమిషన్‌కు పరిహారం ఇవ్వాలనే సూచనకు ఢిల్లీ నిరాకరణ

న్యూఢిల్లీ నవంబర్ 17 (పిటిఐ)

ఈ నెల 10వ తేదీన జరిగిన పంచుటలో ఇక్కడి పాకిస్తాన్ హైకమిషన్ భవనాలకు నష్టం జరిగిందని నష్టం దీనికి గాయాలు తగిలాయని ఆరోపిస్తూ అందుకు భారత ప్రభుత్వం పరిహారం చెల్లించాలని పాకిస్తాన్ కాదనను ఇం డియా నిరాకరించింది.

ఆజాద్ పంచుటలో పాక్ హైకమిషన్ నిప్పంటే కాల్పులు జరిపారని గాయపడ్డారని చెప్పుకుంటున్న నిప్పంటిన హైకమిషన్‌లోని కొన్ని కాగితాలు తప్ప ఏ వస్తువులు కాలిపోలేదని ఢిల్లీ పోలీసు వర్గాలు తెలిపాయి. తలలు లేదనే మన పిడి కొంగళాళు పాక్ హైకమిషన్‌కు అందజేసిన లేఖలో పేర్కొన్నది.

అసెంబ్లీ పరిసరాలలో నిషేధాజ్ఞలు

హైదరాబాద్, నవంబర్ 17

హైదరాబాద్, పబ్లిక్ గార్డెన్‌లోని ఆంధ్రస్టేట్ కాలేజ్ భవనాలు అవ రణకు అనుమతి ప్రాంతంలో బయటగుర్తు ఇంతకు మించిన వ్యక్తులతో గూడిన సమావేశాలు, ఊరేగింపులు మ, హైదరాబాద్, నిషేధాజ్ఞలు జగరాల పోలీసు కమిషనరు విధించారు.

నవంబరు 18వ తేదీ ఉదయం 5 గంటల నుంచి నవంబరు 20 వ తేదీ మధ్య అర్ధరాత్రి వరకు ఈ ఉత్తర్వు అమల్లో ఉంటుంది.

ముఖ్యంగా పోలీసు శాఖ ప్రకటన అనుసరించి పొందిన మత విషయక ఊరేగింపులకు, వివాహ వేడుకలకు ఊరేగింపులు శవ ఊరేగింపులు ద్యూటీలో ఉన్న కోతీమ. పై విధ నిబంధనలు ప్రభుత్వ కార్యక్రమాలకు ఈ ఉత్తర్వు వర్తిస్తుంది.

అబ్దుల్లాతో సర్వోదయ పోర్యక కర్తల ఇంటర్వ్యూ

పెల్ల ఫలితం శూన్యం

న్యూఢిల్లీ, నవంబర్ 17 (యు.ఎన్.ఐ)

జయప్రకాశ్ నారాయణ్ నేతృత్వ పూర్తిగా ఈ నెల 5 6 తేదీలలో షేక్ అబ్దుల్లాతో ఇరు పి వ ఇంటర్వ్యూ పెల్ల పరిశీలనకు ఒకగూడలేదని కేంద్రహోం మంత్రి నందా పేరు తోకపక్షలో ప్రకటించారు.

కొల్లా వెంకయ్య అరిగిన ప్రశ్నకు లిఖిత పూర్వకంగా ఇచ్చిన సమాధానంలో శ్రీ నందా పై విధంగా తెలియ చేశారు.

కాశ్మీర్ సంపూర్ణతపై అబులా అభి ప్రాయం తెలుసుకోవడానికై ఆగస్టులో జరుపుతున్న జరపడానికి పర్వ పే జాతీయ ప్రధాన కార్యదర్శి శ్రీ నాథ్ పై, శాంతి సేనా సుందర కార్యదర్శి శ్రీ నాయక్ దేశాయ్. ప్రభుత్వం అను మతిని కోరిందని శ్రీ నందా తెలియ చేశారు.

చిన్న పత్రికలకు న్యూస్ ప్రింట్ కోటా పెంచాలని రాజ్యసభ సభ్యుల విజ్ఞప్తి

న్యూఢిల్లీ నవంబర్ 17 (ఎ ఎన్ ఐ)

చిన్న పత్రికలకు న్యూస్ ప్రింట్ కోటాను పెంచాలని ముద్రణాలయం శాఖ కొనుగోలుకు విదేశీ మారకం ఉదారంగా కేటాయించాలని రాజ్యసభ సభ్యులు పెక్కుమంది ప్రభుత్వానికి విజ్ఞప్తి చేశారు.

ప్రెస్ రిజిస్ట్రార్ నివేదికపై జరిగిన చర్చలో పాల్గొంటూ వారు పై విధంగా విజ్ఞప్తి చేశారు.

గొంతు పత్రికల యజమానులకు కొత్త పత్రికలు ప్రారంభించే పథకంలో కూడా న్యూస్ ప్రింట్ కోటా ఇవ్వకూడదని కోరారు.

కాంగ్రెసు సభ్యుడు శ్రీ యస్. పి కాన్గా, పనగిస్తూ ప్రభుత్వం న్యూస్ ప్రింట్ సరఫరా చేస్తున్నదని ప్రభుత్వం ప్రచురిస్తున్న పత్రికలలో ప్రయోజకరంగా లేని పత్రికల ప్రచురణ నిలిపి వేయాలని కోరారు.

భారతీయ భాషా సంస్థలు ఇతర దేశాలలో తమ పనిని విశేషంగా నియమించాలని విదేశ భాషా సంస్థలపై ఆధారపడడాన్ని తగ్గించుకోవాలని ఆయన సూచించారు.

శాస్త్రీయ కలుసుకోడానికి అయూబ్ సంసిద్ధత

మాస్కో, నవంబర్ 17 యాయిటర్

పాకిస్తాన్ అధ్యక్షుడు అయూబ్ ఖాన్ సోవియెట్ దేశంలో ప్రధాని లాల్ బహదూర్ శాస్త్రిని కలుసుకోడానికి అంగీకరించినట్టు పేర్కొన్న వెల్లడించారు.

సోవియెట్ నాయకత్వం పాకిస్తాన్ అధ్యక్షుడు సంసిద్ధతను గురించి భారత ప్రధానికి తెలిపినదని ఇప్పుడు ఢిల్లీ సమాచారం కోసం ఎదురు చూస్తున్నదని కేంద్ర ఆర్థిక మంత్రి శ్రీ టి. కృష్ణమాచారి నేడు పత్రికా గోష్ఠిలో తెలిపారు.

భారత పాకిస్తాన్ పోరాటం పొగుతున్న రోజులలో అంటే సెప్టెంబర్ లో సోవియట్ భారత పాక్ రాయబారులు ఉజ్బెకిస్తాన్‌లో సమావేశమై విశేషాలను పరిష్కరించుకోవాలని ఒక ప్రతిపాదన చేసినది

విశాఖలో ఉక్కు కర్మాగార స్థాపనకు కృషిచేయాలని ఎం.పి.లకు తెన్నేటి అభ్యర్థన

(ఆంధ్రభూమి ప్రతినిధి)

హైదరాబాద్, నవంబర్ 17

విశాఖపట్నంలో బయట ఉక్కు కర్మాగారం నెలకొల్పాలని మూడిస్తూ అంగ్లో అమెరికన్ నిపుణుల బృందం సిఫారసులను ప్రభుత్వం ఆమోదిస్తూ త్వరిత నిర్ణయం తీసుకోవాలని చూడవలసిందని రాష్ట్రం పార్లమెంటరీ సెక్రటరీ తెన్నేటి విశ్వనాథం పార్లమెంటులో ప్రకటన చేశారు.

శ్రీ విశ్వనాథం పార్లమెంటు లోని ఆంధ్రప్రదేశ్ ప్రతినిధులకు విడివిడిగా ప్రాసిన ఉత్తరాలలో పై విధంగా విజ్ఞప్తి చేశారు.

ఆంధ్రప్రదేశ్ ఆర్థికంగా వెనుకబడి వున్నందున ఆయన పేర్కొంటూ 1955-56లో రాష్ట్ర ఆదాయాన్ని దేశ ఆదాయంతో పరిశీలిస్తూ వీటి అధ్యయనం 888; 869నిష్పత్తిలో వుండగలదన్నారు. మూడు పంచవర్ష ప్రణాళికలలో దేశంలోని పబ్లిక్ రంగానికి పంపిణీచేసిన పరిశ్రమలకోసం 2028 కోటి 8 లక్షల రూపాయలు పెట్టుబడిగా రాష్ట్రంలో 51 కోట్ల 18 లక్షల రూపాయలు మాత్రమే ఖర్చుపెట్టినట్టు ఆయన తెలిపారు.

ఈ వాస్తవాన్ని తొలిగించడానికి విశాఖపట్నంలో బయట ఉక్కు కర్మాగారం నెలకొల్పవలసిన అవసరం ఎంతైనా వున్నదన్న ఆశ ప్రాయాన్ని ఆయన వ్యక్తంచేశారు.

విశాఖపట్నంలో ఈ పరిశ్రమను స్థాపించాలనడానికి పరిశ్రమాభివృద్ధి పక్షం చెప్పవలసిందని శ్రీ తెన్నేటి పార్లమెంటులోని రాష్ట్ర ప్రతినిధులకు విజ్ఞప్తి చేసారు. విశాఖలో ఉక్కు పరిశ్రమ స్థాపించాలన్న ప్రతిపాదనకు బలంచేకూర్చే సమాచారం మరికొంత త్వరలో వున్నదని దానిని కూడ పంపగలనని ఆయన తెలిపారు.

మరణించిన వ్యక్తి కళ్ళతో ఇద్దరికి దృష్టి ప్రదానం

హైదరాబాద్ నవంబర్ 17 పి టి. ఐ

ఇటీవల శాలిదర్శం చెందిన 70 సంవత్సరాల వృద్ధురాలు శ్రీమతి సుందరబాయి రెండు నేత్రాలు ఒక దానిని నరోజినీదేవి ఆస్పత్రిలో చికిత్స పొందుతున్న వరంగల్ జిల్లా జనగామకు చెందిన 12నిళ్ళ బాలుడు సుందర్ కటిక పరోశటి మార్కు గోదావరి జిల్లాకు చెందిన శ్రీ సూర్యనారాయణ రెడ్డి (38 సంవత్సరాలు) కంట్లకు అమర్చారు.

శాస్త్ర మరణించిన తర్వాత తన నేత్రాలను ఆస్పత్రిలో చికిత్సపొందు ఇద్దరు అంధులకు దృష్టిని ప్రసాదించ వలసిందిగా వారి కుటుంబీకులు శ్రీమతి సుందర్ బాయి నరోజినీదేవి ఆస్పత్రి అధికారులను కోరింది. శ్రీమతి సుందర్ బాయి నిర్ణయాన్ని ఆస్పత్రివారు సంఘపరిషత్తులు ప్రస్తుతించారు. శ్రీమతి సుందర్ బాయి నేత్రాలుపొందిన ఈ ఇద్దరు రోగులు నరోజినీదేవి కళ్ళను ఆస్పత్రిలో చికిత్స పొందుతున్నారు. వ్యక్తిగత శ్రీమతి సుందర్ బాయి నేత్ర దానం చేసినందుకు ఆస్పత్రి వారు కృతజ్ఞతలు చెల్లిస్తూ దురదృష్టవంతులైన అంధులకు దృష్టిని ప్రసాదించ దానికై జరిగే కృషికి తోడ్పడ కోరుతూ ఉదారులు ఆమెను ఆదర్శంగా తీసుకొని నగరవాసులు తమ నేత్రాన్ని వ్యక్తంచేయవలసిందిగా ఈ పనిచేస్తూ కార్యదర్శి శ్రీ నాథ్ శర్మ, శాంతి సేనా సుందర కార్యదర్శి శ్రీ నాయక్ దేశాయ్. ప్రభుత్వం అనుమతిని కోరినదని శ్రీ పంచా తెలియ చేశారు.

సినిమా డైరీ

తెలుగు

దీపక్	-	మనుషులు-మమతలు
కమల్	-	ఇల్లాలు
రాజేశ్వరి	-	ఇల్లాలు
ప్యారడైజ్	-	ప్రచండ భైరవి
పాగల్	-	పరిపక్వ కాయి
అంజలి	-	పరిపక్వ కాయి
అశోక్	-	ప్రచండ భైరవి
రమాకుమారి	-	ప్రతిజ్ఞ
అమర్	-	దేవత

హిందీ

ప్రకాశ్	-	ఖుదేలా
పటుకాశ్	-	ఖుదేలా
అలంకార్	-	ఖూనీఖజాబా
దిల్వాలీ	-	ఆకాశ్‌దీప్
బసంత్	-	వక్త్
అజంతా	-	వక్త్
[illegible]	-	మేరేసపనే
[illegible]	-	శ్రీమాన్ పంటూస్
అమరూప్	-	తస్వీర్
రాయల్	-	పహేలీ
ప్రకాశ్	-	ఆకాశ్ దీప్
మనోహర్	-	పహేలీ
రాజేష్	-	శ్రీమాన్ పంటూస్
జయా	-	ఖూనీ ఖజాబా

ఇంగ్లీషు

నవరంగ్	-	హనీక్ ఇన్ ద్యాంగర్
పాకా	-	రెకెట్
[illegible]	-	ఎ కెర్టి ఆఫ్ పెటింగ్
[illegible]	-	హెర్కులీస్, శాంసన్ యు విన్
[illegible]	-	ది ఆర్మీ అమెరికన్
[illegible]	-	యునికర్న్ ఇన్ పైట్

లారీలను, బస్సులను వాయిదాల ప్రకారం కొనేపద్ధతి ఏర్పాటు

కేంద్రరవాణాశాఖమంత్రి వెల్లడి

న్యూఢిల్లీ, నవంబర్ 17

బస్సులు, లారీలు వాయిదాల పద్ధతిమీద ప్రయివేటు వ్యాపారస్తులు కొనుక్కునే పథకాలతోపాటు ఒక ఆర్థిక సహాయసంస్థ ఏర్పాటు చేయడానికి ప్రభుత్వం అవసరచర్యలు తీసుకుంటున్నదని కేంద్ర రవాణాశాఖ మంత్రి శ్రీ రాజ్ బహదూర్ నిన్న పార్లమెంటు సభ్యుల సంప్రదింపులసంఘం సమావేశంలో తెలియజేశారు.

రాష్ట్రీయమధ్య మోటారు రవాణా పథకమంగా కొనసాగటానికి ఆటంకాలు వ్యాపారానికి తొలగించటానికి అవసరమైన కేంద్ర ప్రభుత్వం తగు ఆదేశాలు స్వీకరించాలనీ సభ్యులు కొందరు విజ్ఞప్తి చేశారు.

ఈ అంశంపై జరిగిన చర్చలో మాట్లాడుతూ శ్రీ రాజ్ బహదూర్ రాష్ట్రీయమధ్య మోటారు రవాణా పథకాలతోపాటు వివిధ రాష్ట్రాల మధ్య 42 ఒప్పందాలు ఏర్పడినట్లు తెలియజేశారు. ఈ ఒప్పందాల పరిశీలనలో ఇప్పుడు వరకు ఢిల్లీ నుంచి హైదరాబాదు మైసూర్ అహ్మదాబాద్ నగరాలకూ మధ్యగా మంచి లాభాలు వస్తుకు తీసుకుపోవడానికి వీలు పాయం ఏర్పడింది ఇతర నగరాల మధ్య కూడా ఇదేవిధంగా రవాణా పథకాలు ఏర్పడ్డాయి.

వర్కింగ్ జర్నలిస్టులకు తాత్కాలిక సహాయం మంజూరు చేయాలి

కృష్ణాజిల్లా జర్నలిస్టుల యూనియన్ అభ్యర్థన

(ఆంధ్రభూమి ప్రతినిధి)

విజయవాడ, నవంబర్ 17

కృష్ణా జిల్లా వర్కింగ్ జర్నలిస్టుల యూనియన్ వర్క్ వర్క్ సమావేశం శ్రీ జి మహాదేవన్ అధ్యక్షతన మొన్న పాయంత్రం ఇక్కడజరిగింది. వేజ్ బోర్డు గత నవంబర్ నెలలో నిర్ణయించిన జీతాల్కాలిక సహాయం అధిక ధరలకు జీవనవ్యయ ప్రమాణ సూచిక అనుగుణంగా లేకపోవడంవల్ల ప్రభుత్వం పార్యమై వెంటనే తత్కాలిక సహాయం మంజూరు చేయాలని, వేజ్ బోర్డు తుది నిర్ణయాలను కూడా వెంటనే ప్రకటించాలని అభ్యర్థిస్తూ ఈ సమావేశంలో తీర్మానించారు. వర్కింగ్ జర్నలిస్టులకు కనీస సంవత్సరాల వయస్సు పూర్తి అయ్యేవరకు, వార్తా పత్రిక సంస్థలు వారిని తొలగించి ఉద్యోగ చేయించ కూడదని మరొక తీర్మానంచేశారు.

దిగువ పేర్కొనినవారు కార్యవర్గ సభ్యులుగ ఎన్నికైనారు.

అధ్యక్షులు శ్రీ జి. మహాదేవన్, ఉపాధ్యక్షులు శ్రీ వి.వి. రామారావు శ్రీ జి.ఉపేంద్రశాస్త్రిగారు శ్రీ ఎస్. సూర్యనారాయణ శాస్త్రి సంయుక్త కార్యదర్శి శ్రీ పి. పట్టాభిరామారావు కోశాధికారి శ్రీ వి ఆర్. కొమ్మారెడ్డి ఇతర సభ్యులు శ్రీయుతులు రామకృష్ణమూర్తి ఎం. సుబ్రహ్మణ్యం సి.వి. రాఘవేంద్రరావు పై.వి. రామకోటయ్య. ఎ.వి. శ్రీనివాస్, డి. సత్యనారాయణ (గుడివాడ) వి. చంద్రశేఖరరావు (మచిలీపట్టణం).

కర్నూలులో పశుగ్రాసం బ్యాంక్ ఏర్పాటు

(ఆంధ్రభూమి ప్రతినిధి)

హైదరాబాదు నవంబర్ 17

అడవి ప్రాంతాలనుండి పశు గ్రాసాన్ని సేకరించి కాటకా పరిస్థితి ఏర్పడిన ప్రాంతాలకు సరఫరా చేయుటకానికై కర్నూలు వద్ద కేంద్ర ప్రభుత్వం ఆధ్వర్యాన ఒక గ్రాసం బ్యాంక్ ను నెలకొల్పాలని ఉత్తర్వులు జారీచేయబడినవని నిధుల మంజూరికై కేటాయించబడినవని ఆంధ్రప్రదేశ్ పశుసంవర్ధక శాఖ మంత్రి శ్రీ చెంచు రామాచారి వెల్లడించారు.

కల్తీపాలు అమ్మిన నేరానికి జరిమానా

(ఆంధ్రభూమి ప్రతినిధి)

సికింద్రాబాద్ నవంబర్ 18

నగరంలోని మేడ్చెల్ శ్రీ సత్యకుమార్ సికింద్రాబాదు శంకరవిలాస్ లో పాలవ్యాపారి కల్తీపాలు అమ్మాడన్న ఆరోపణపై 810 రూపాయల జరిమానా విధించారు.

సికింద్రాబాదు రజపాల్ విధిలోని ఒక పర్చూరి వేరుసెనగ నూనెలో 8 శాతం ఆముదం కలిపాడన్న ఆరోపణపై అదేమేజిస్ట్రేట్ 125 రూపాయలు జరిమానా విధించారు. ముద్దాయి జరిమానా చెల్లించాడు

నగరంలోని రెవిన్యూ సికింద్రాబాదు డివిజన్ ఫుడ్ ఇన్‌స్పెక్టర్ శ్రీ ఎ పాండురంగం నిందితులపై ఆహార కల్తీనిరోధకచట్టం క్రింద కేసు పెట్టారు.

కార్పొరేషన్ అసిస్టెంట్ న్యాయ సలహాదారు శ్రీ ఎ నారాయణస్వామి ఈ రెండు ప్రాసిక్యూషన్లకు వర్తించారు.

రాష్ట్రంలో కాఫీతోటల అభివృద్ధికి చర్యలు

(ఆంధ్రభూమి ప్రతినిధి)

హైదరాబాద్, నవంబర్ 18

రాష్ట్రంలో, 5 వేల యకరాల భూమిలో కాఫీతోటలు పెంపొందించడానికి చర్యలు తీసుకొంటున్నారని ఆటవీశాఖ మంత్రి శ్రీ చెంచు రామారావుగారు చెప్పారు.

అరకులోయ ప్రాంతంలో మా కాశీబాద డివిజన్ అడవులలోనూ ఇప్పటికే 860 ఎకరాల భూమిలో కాఫీతోటలు పెంపొందించినట్లు ఆదిలాబాద్ జిల్లాలోని అడవులలోనూ రాష్ట్రంలో ఇతర ప్రాంతాలలోని అడవులలోను, చేపట్టి పెంపకానికై ప్రభుత్వం చర్యలుతీసుకొంటున్నదని శ్రీ చెంచు రామారావుగారు చెప్పారు.

సమితిలో పెకింగ్ కు స్థానం నిరాకరణ

అల్బర్టాన్ సమితి నవంబర్ 17 (రాయిటర్)

అల్బర్టాన్ సమితిలో కమ్యూనిస్టు చైనాకు సభ్యత్వం ఇవ్వాలని కోరుతూ ప్రవేశపెట్టిన తీర్మానాన్ని సమితి ఆవరణ అలాం పీ కేడు తిరస్కరించినది

తీర్మానానికి అనుకూలంగా 47 వోటు, ప్రతికూలంగా 47 వోట్లు లభించినవి 20 దేశాలు కూటస్థం వహించినవి

తీర్మానాన్ని ఆమోదించడానికి మూడింట రెండు వంతు వోటు లభించాలని ఇంతకు పూర్వమే నిర్ణయించడం వల్ల ఇందుకు అనుగుణంగా వోటు లభించనందున తీర్మానం వీగిపోయినది

ఏడుగురు వ్యక్తుల అపహరణ

గౌహతి నవంబర్ 17 (యుఎన్ఐ)

అస్సాం కొహిమాగరి జిల్లాలోని పరి పాద్దు ప్రాంత అంగడిపుండి కొన్ని రోజులక్రితం బాగావిద్రోహులు ఏడుగురు వ్యక్తులను ఎత్తుకొనిపోయారు.

ఈ ఏడుగురూ ఒకవ్యక్తిని పరి శీలించడానికి ఇంతకు పర్యం ధంలోకి ఉన్నారు.

అంగడికివచ్చిన బాగాలను కొందరు కొట్టివేయడం బాగావిద్రోహులు ఉ దర్యకు పాల్పడ్డారు.

నేడే ఉదయం 10-45 గంటలకు

బృహత్కాండమైన ప్రారంభోత్సవం

హోల్ సేల్ కట్ పీస్ క్లాత్ డిపో

డి.అశోక్ కుమార్ అండ్ కో

31-1-742 పటేల్ మార్కెట్, స్టేట్ బ్యాంక్ ఆఫ్ హైదరాబాద్ పక్కన, హైదరాబాద్-2

మఫత్‌లాల్ గ్రూప్

తదితర పేరు గాంచిన మిల్లుల బట్టలు భారీ ఎత్తున లభిస్తాయి

(N.A.)

ఆకాశవాణి

శనివారం 20-11-1965

హైదరాబాద్-ఎ

405.4 మీ (740 కి.హెర్ట్జ్)

ఉ: 6-30వందేమాతరం కార్యక్రమ వివరణ 6-40 ఆంగ్లములో వార్తలు 6-45భక్తిరంజని(విజయవాడనుండిరికార్డు) 6-55,మూకీ ముఖాభినయ 7-00 తెలుగులో వార్తలు 7-15 సంగీత శిక్షణ (విజయవాడనుండిరికార్డు) 7-30 క్లాసికల్ ;విజయవిద్యాసుడు 7-45 మరగసంగీత 8-00 ఆంగ్లములో వార్తలు 8-15 పంకజ్ రాయ 8-30 విజయవాడ వరకి 9-00 ప్రసార సమాప్తి.

11-45 ఉప్పుక పాఠశాలలకు ఉద్దూ 12-05 ప్రసార సమాప్తి.

మ: 12-30 కార్మికులకార్యక్రమము 1-00 తరువాతవారికి 1-30 ఆంగ్లములో వార్తలు 1-40 హిందీలో వార్తలు 1-50 తెలుగులో వార్తలు 2-00 మగసంగీత 2-10 ఉర్దూలో వార్తలు 2-20 ఏహాల్ పహాల్ ఉర్దూలో కార్యక్రమము 3-00 కన్నడలోనికి 3-15 మరాటీ లోనికి 3-30 కాశాపందం 4-00 ప్రసార సమాప్తి.

సా: 5-30 స్థానిక ప్రకటనలు 5-35 విజయవాడ వరకి 6-00 ఆంగ్లములో వార్తలు 6-05 ప్రాంతీయ వార్తలు ఉర్దూ 6-15 ప్రాంతీయవార్తలు 6-25 ప్రస్తుతాంశం 6-30 వ్యాపకపాయిక విషయాలు 7-00 తెలుగులో వార్తలు 7-15 దీక్ష, దరలు 7-30 ప్రాంతీయ పేజీ ప్రాముఖ్యము ప్రసంగము 7-45 వాటిక (విజయవాడనుండి రికార్డు) 8-00 ప్రసంగం (హిందీ) 8-10 మగం సంగీత 8-20 పిల్లలకు (ఉర్దూ) 8-45 శంకరలాల్ 9-00 ఆంగ్లములో వార్తలు 9-15 ఉర్దూలో వార్తలు 9.30 అఖిలభారత సంగీత కార్యక్రమము (ఢిల్లీనుండిరికార్డు) 11-00 ఆంగ్లములో వార్తలు 11-05 రేటి కాపల, జగజ్జనుడ, ప్రసార సమాప్తి.

హైదరాబాద్-బి

కడప

266.6 మీ (1180 కి.హెర్ట్జ్)

విశాఖపట్నం

324.6 మీ (980 కి.హెర్ట్జ్)

సా: 5-30 నుండి రా: 9-30 వరకు

89.42 మీ (3355 కి.హెర్ట్జ్)

(హైదరాబాద్ మాత్రమే)

ఉ: 6-30 హైదరాబాద్ వరకి 7-45 ప్రసార సమాప్తి.

49.02 మీ (6120 కి.హెర్ట్జ్)

8-00 హైదరాబాద్ ఎ వరకి 9-00 ప్రసార సమాప్తి.

(42.02 మీ 7140 కి.హెర్ట్జ్)

(హైదరాబాద్ మాత్రమే)

11-45 గాత్ర సంగీతం: విజయ విద్యాసుడు 12-05 ప్రసార సమాప్తి

మ: 12-30 హైదరాబాద్ ఎ వరకి 2-00 క్లాసికల్; విజయవిద్యాసుడు 2-10 లలిత సంగీతం 2-30 మంజా పాండితి దేవి 3-30 హైదరాబాద్ ఎ వరకి 4-00 ప్రసార సమాప్తి.

60.12 మీ (4990 కి.హెర్ట్జ్)

సా: 5-30 హైదరాబాద్ ఎ వరకి 7-00 తెలుగులో వార్తలు 7-15 హైదరాబాద్ ఎ వరకి 8-00 చ్వారం వెంకటస్వామి నాయుడు; పరోలిస్ 8-55 హైదరాబాద్ ఎ వరకి 9-30 హైదరాబాద్ ఎ వరకి 11-05 రేటి కాపల, జగజ్జనుడ, ప్రసార సమాప్తి.

విజయవాడ

357.1 మీ (840 కి.హెర్ట్జ్)

ఉ: 6-30 వందేమాతరం, సుప్రభాతం ప్రసార విశేషాలు 6-40 ఆంగ్లములో వార్తలు 6-45 భక్తిరంజని వెంకటేశ్వర సుప్రభాతం 6-55 మూకీ ముఖాభినయ 7-00 తెలుగులో వార్తలు 7-15 సంగీత శిక్షణ దేశభక్తి పాటలు 7-30 పాలవెల్లి పిల్లల కార్యక్రమము 8-00 ఆంగ్లములో వార్తలు 8-15 హిందీలో వార్తలు 8-30 పి. లక్ష్మి 9-00 ప్రసార సమాప్తి.

మ: 12-30 కార్మికుల కార్యక్రమము (హైదరాబాద్ నుండి రికార్డు) 1-00 తరువాతవారికి 1-30 ఆంగ్లములో వార్తలు 1-40 హిందీలో వార్తలు 1-50 తెలుగులో వార్తలు 2-00 కాశాపరంగ మూవన, ప్రసార సమాప్తి.

సా: 6-30 స్థానిక ప్రకటనలు 6-35 లలిత సంగీతం 6-00 ఆంగ్లములో వార్తలు 6-0 రేవద్యవసవము 6-15 ప్రాంతీయవార్తలు 6-25 ప్రస్తుతాంశం (హైదరాబాద్ నుండి రికార్డు) 6-30 వ్యాపకపాయిక విషయాలు (హైదరాబాద్ నుండి రికార్డు) 7-00 తెలుగులో వార్తలు 7-15 హైదరాబాద్ వరకి 7-30 ప్రాంతీయ పేజీ ప్రాముఖ్యము (హైదరాబాద్ నుండి రికార్డు) 7-45 మహాభాష్యంపాటకి 8-00 కల్పనాత్మ లోకాలు కోరిన పాటలు 8-45 లలిత సంగీతం 9-00 ఆంగ్లములో వార్తలు 9-25 విశ్రామసంగీతం 9-30 అఖిలభారత సంగీతకార్యక్రమము (ఢిల్లీ నుండిరికార్డు) 11-00 ఆంగ్లములో వార్తలు 11-05 రా జాపరంగ మూవన, జగజ్జనుడ, ప్రసార సమాప్తి.

Printed by K. Kalabhaiah for the Proprietors at the Deccan Chronicle Press 36, Sarojini Devi Road, Secunderabad. Managing Editor: K. Nagayya

ఉచితం!

ZENITH

zeniTH

SPECIAL BLADES

మీరు కొన్న ప్రతిపది బ్లేడ్లకు

ఒక జనిత్ బ్లేడ్

మీకు ఒక ప్రత్యేక కానుక అదనంగా ఒక జనిత్ బ్లేడ్ - మీరు కొన్న ప్రతిపది బ్లేడుకు! ఈ రోజునే, ఈ పదుపాయమును పొందండి.

జనిత్ రెండుపైపులా పదునుపెట్టబడినవని జ్ఞాపకముంచుకోండి. అది మీ గెడ్డమును, మనసాలో శుభ్రంగా మన్నగా గీయును.

సరకు వున్నంతవరకు ఈ పదుపాయము లభించును

హింద్ రేజర్ బ్లేడ్ కంపెనీ ప్రైవేట్ లిమిటెడ్

దహనూకర్ ఎంటర్‌ప్రైజ్

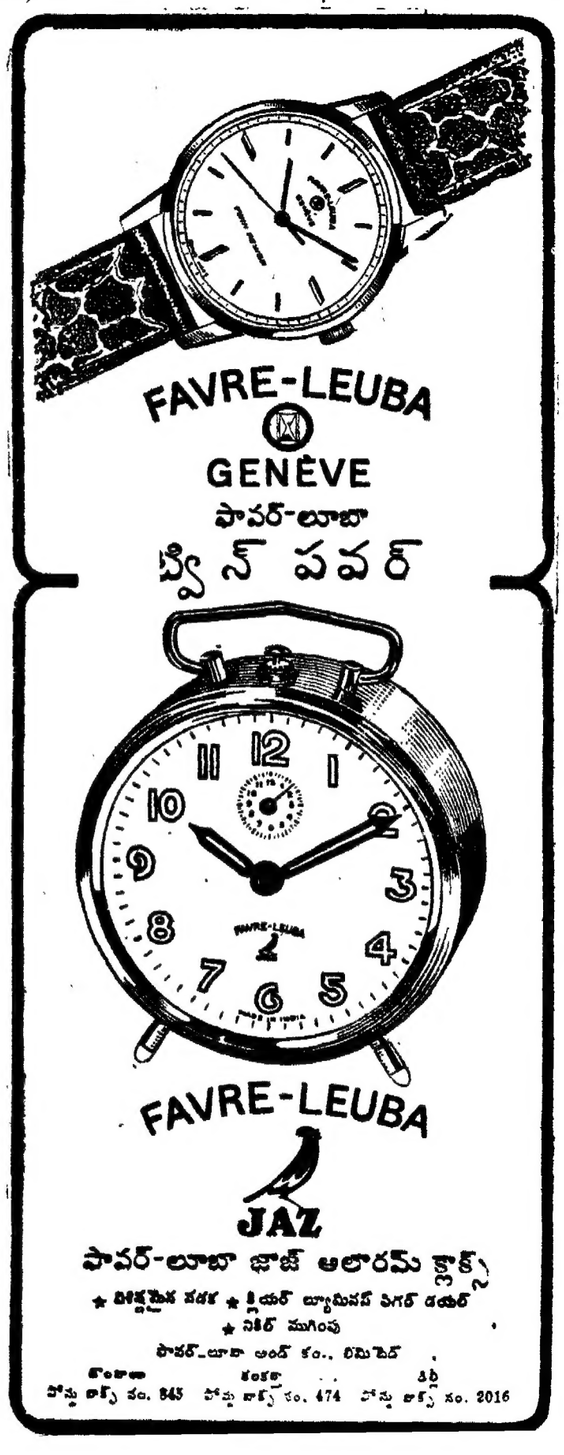

పావర్-లూబా జాజ్ అలారమ్ క్లాక్స్

★ విశిష్టమైన పవర్ ★ క్లియర్ బ్యూటిఫుల్ సైగర్ డయల్

★ సైలెంట్ మూవ్

పావర్-లూబా అండ్ కం., లిమిటెడ్

కలకత్తా పోస్టు బాక్స్ నం. 843 బొంబాయి పోస్టు బాక్స్ నం. 474 ఢిల్లీ పోస్టు బాక్స్ నం. 2016